

GÜMRÜK İDARELERİNDEKİ TEMEL SÜREÇLERE İLİŞKİN İŞ AKIŞLARI

GÜMRÜK İDARELERİNDEKİ TEMEL SÜREÇLERE İLİŞKİN İŞ AKIŞLARI

A. SERBEST DOLAŞIMA GİRİŞ REJİMİ İŞ AKIŞLARI

1. DENİZ YOLU
2. KARA YOLU
3. HAVA YOLU
4. DEMİR YOLU
5. BORU HATTI



B. İHRACAT REJİMİ İŞ AKIŞLARI

1. DENİZ YOLU
2. KARA YOLU
3. HAVA YOLU
4. DEMİR YOLU
5. BORU HATTI



GÜMRÜK İDARELERİNDEKİ TEMEL SÜREÇLERE İLİŞKİN İŞ AKIŞLARI

C. EKONOMİK ETKİLİ GÜMRÜK REJİMİ İŞ AKIŞLARI

1. GÜMRÜK ANTREPO REJİMİ
2. DAHİLDE İŞLEME REJİMİ
3. GEÇİCİ İTHALAT
4. HARIÇTE İŞLEME REJİMİ
5. GÜMRÜK KONTROLÜ ALTINDA İŞLEME REJİMİ



D. DİĞER REJİM VE İŞLEMLERİN İŞ AKIŞLARI

1. TRANSİT REJİMİ
2. SERBEST BÖLGE İŞLEMLERİ
3. TASFİYE İŞLEMLERİ
4. POSTA VE HIZLI KARGO İŞLEMLERİ
5. YOLCU İŞLEMLERİ
6. YAT İŞLEMLERİ
7. UZLAŞMA MÜESSESESİ
8. KONTEYNER İŞLEMLERİ
9. SINIR TİCARETİ İŞLEMLERİ
10. GÜMRÜKLERDE İŞ TAKİBİ VE GÜMRÜK MÜŞAVİRLERİ
11. DİĞER İŞLEMLER



SERBEST DOLAŞIMA GİRİŞ REJİMİ İŞ AKIŞLARI
DENİZ YOLU İLE SDG REJİMİ
İŞ AKIŞLARI

ALICI İLE SATICI ANLAŞIR

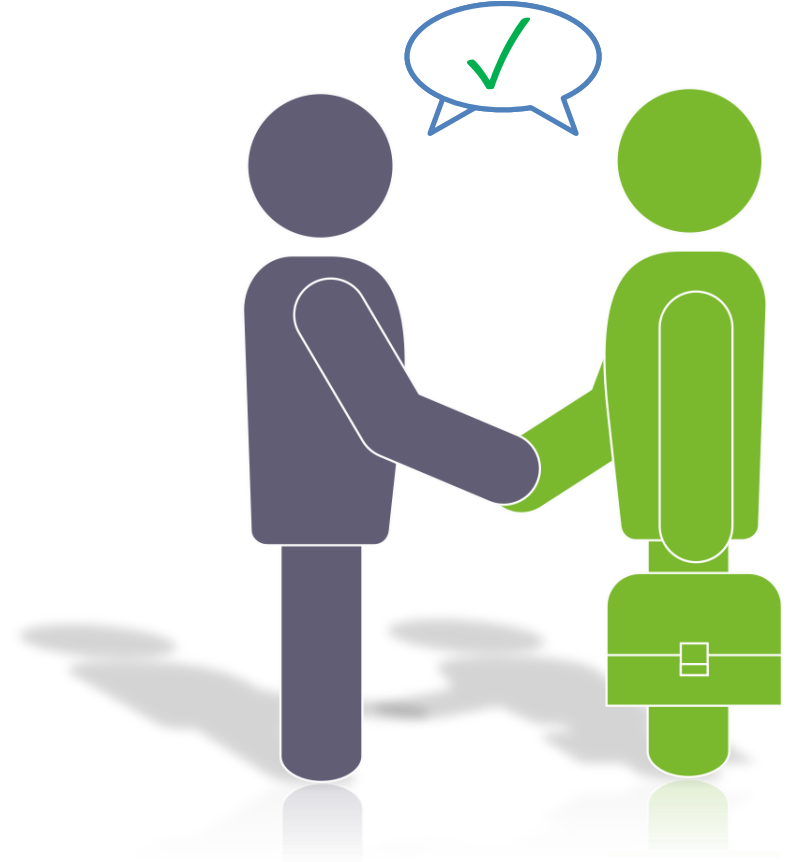

DENİZ YOLU İLE SERBEST DOLAŞIMA GİRİŞ REJİMİ İŞ AKIŞI

\$+\$+\$

- ÖDEME ve TESLİM ŞEKLİ BELİRLENİR
- SÖZLEŞME YAPILIR



SATICI

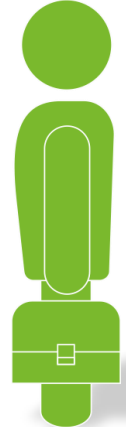

ALICI

DENİZ YOLU İLE SERBEST DOLAŞIMA GİRİŞ REJİMİ İŞ AKIŞI

ALICI veya SATICI

ULUSLAR ARASI TAŞIYICI ile ANLAŞIR



DENİZ YOLU İLE SERBEST DOLAŞIMA GİRİŞ REJİMİ İŞ AKIŞI

ALICI veya SATICI

- **ULUSLARARASI TAŞIYICI ile ANLAŞIR**
- **ULUSLARARASI TAŞIYICI EŞYAYI TESLİM ALIR**



ULUSLARARASI TAŞIYICI EŞYAYI VARIŞ GÜMRÜĞÜNE TAŞIR



DENİZ YOLU İLE SERBEST DOLAŞIMA GİRİŞ REJİMİ İŞ AKIŞI

- ÖZET BEYAN VERİLİR
- GENEL BİLDİRİM FORMU ile BİLDİRİM YAPILIR
- GEMİDE SAĞLIK KONTROLU YAPILIR
- DENİZ YOLU BEYAN FORMU VARİŞ GÜMRÜĞÜNE TESLİM EDİLİR

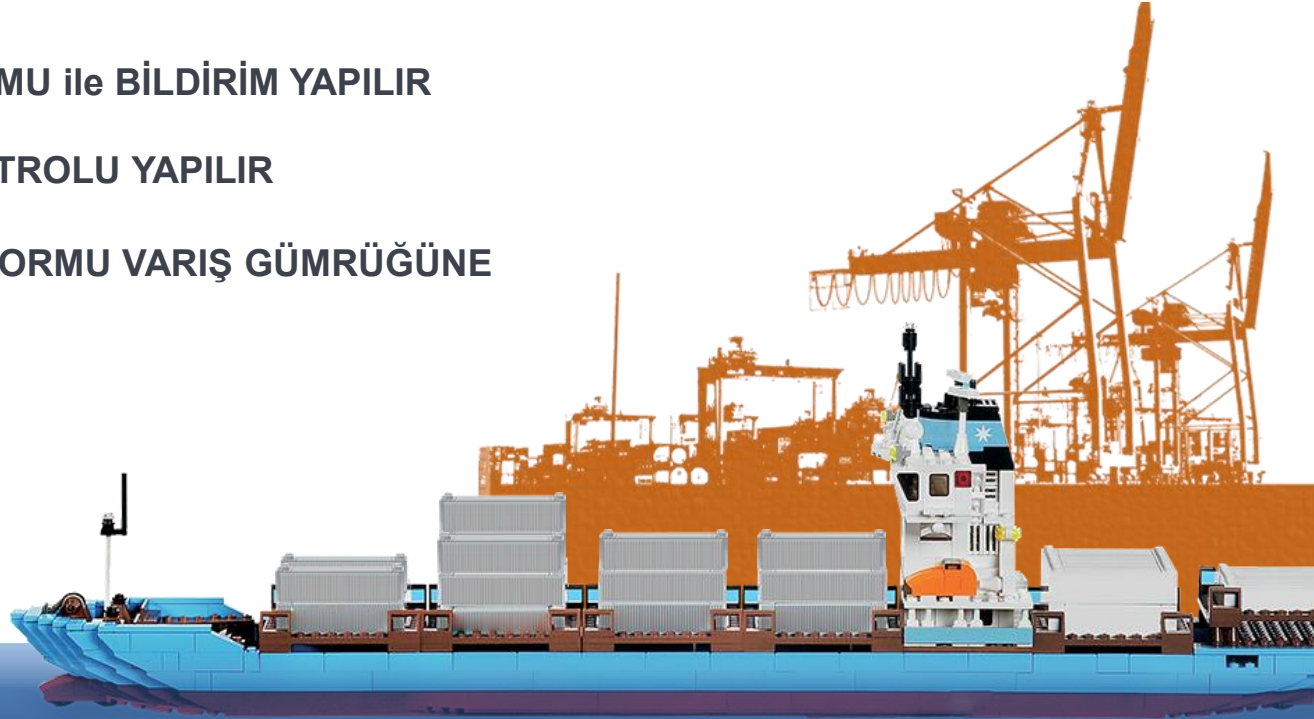

DENİZ YOLU İLE SERBEST DOLAŞIMA GİRİŞ REJİMİ İŞ AKIŞI



SAĞLIK BİRİMİ



EMNİYET



GÜMRÜK
MUHAFAZA

GEMİNİN ÖN KONTROLLERİ YAPILIR



DENİZ YOLU İLE SERBEST DOLAŞIMA GİRİŞ REJİMİ İŞ AKIŞI



- EMNİYET VE GÜVENLİK AMAÇLI ÖZET BEYAN RİSK ANALİZİ GERÇEKLEŞTİRİLİR
- **GEREKTİĞİNDE X-RAY İLE FİZİKİ KONTROL YAPILIR**
- ÖZET BEYAN ONAYLANIR

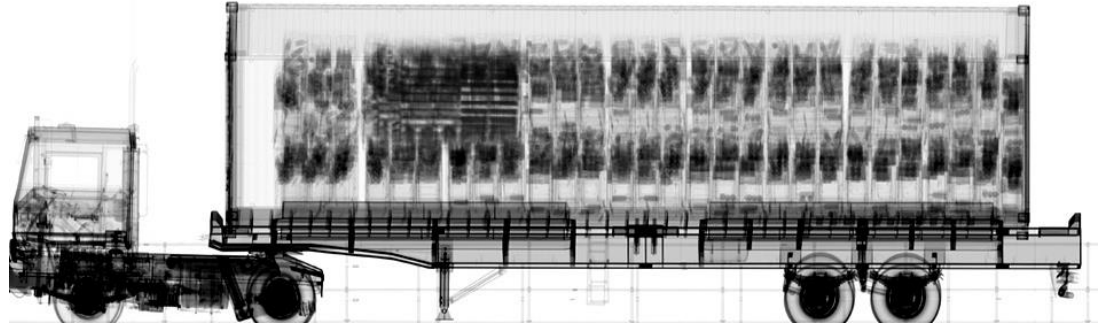

DENİZ YOLU İLE SERBEST DOLAŞIMA GİRİŞ REJİMİ İŞ AKIŞI

- EŞYA GEÇİCİ DEPOLAMA YERİNE / ANTREPOYA ALINIR
- ÖZELLİĞİNE GÖRE TAŞIT ÜSTÜ İŞLEM YAPILABİLİR
- FİZİKİ VE KAYDI KONTROLLER YAPILIR
- ÖZET BEYAN EKSİKLİK / FAZLALIK TESPİTİ YAPILIR



ÖZET BEYAN EKSİKLİK / FAZLALIK TAKİBATI



3 AY İÇİNDE İSPATLANAMAYAN



EKSİKLİK VARSA GK 237 UYGULANIR



FAZLALIK VARSA GK 237 UYGULANIR
VE MÜLKİYETİ KAMUYA GEÇİRİLİR

DENİZ YOLU İLE SERBEST DOLAŞIMA GİRİŞ REJİMİ İŞ AKIŞI

- İZNE TABİ ÜRÜNLERDEN NUMUNE ALINIR



DENİZ YOLU İLE SERBEST DOLAŞIMA GİRİŞ REJİMİ İŞ AKIŞI

- İZNE TABİ ÜRÜNLERDEN NUMUNE ALINIR
- İLGİLİ KURUMLARCA UYGUNLUK KONTROLLERİ YAPILIR
- SONUÇLAR YÜKÜMLÜYE BİLDİRİLİR



SAĞLIK



TARIM İL

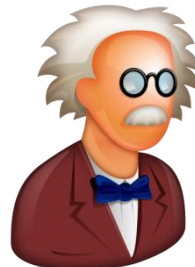

VETERİNERLİK



TSE

DENİZ YOLU İLE SERBEST DOLAŞIMA GİRİŞ REJİMİ İŞ AKIŞI

- İZNE TABİ ÜRÜNLERDEN NUMUNE ALINIR
- İLGİLİ KURUMLARCA UYGUNLUK KONTROLLERİ YAPILIR
- SONUÇLAR YÜKÜMLÜYE BİLDİRİLİR
- TALEP HALİNDE GÜMRÜK ANTREPO / TRANSİT REJİMİNE TABİ TUTULABİLİR



DENİZ YOLU İLE SERBEST DOLAŞIMA GİRİŞ REJİMİ İŞ AKIŞI

- GÜMRÜK MÜŞAVİRİ BELGELERİ VE/VEYA EŞYAYI KONTROL EDEREK GTİP TESPİTİ YAPAR
- DOĞRUDAN/DOLAYLI TEMSİLCİ (GÜMRÜK MÜŞAVİRİ) BEYANNAMEYİ TESCİL EDER (BİLGE / EDİ)



GÜMRÜK MÜŞAVİRİ

DENİZ YOLU İLE SERBEST DOLAŞIMA GİRİŞ REJİMİ İŞ AKIŞI

- DOĞRUDAN/DOLAYLI TEMSİLCİ (GÜMRÜK MÜŞAVİRİ) TARAFINDAN TESCİL EDİLEN TCGB GÜMRÜK İDARESİNE SUNULUR
- KABUL MEMURUNCA TCGB ONAYLANIR
- RİSK KRİTERİNE GÖRE **SARI** / **KIRMIZI** / **MAVİ** HAT TESPİTİ YAPILIR



DENİZ YOLU İLE SERBEST DOLAŞIMA GİRİŞ REJİMİ İŞ AKIŞI

GÜMRÜK
MÜŞAVİRİ



MUAYENE MEMURU



SARI HAT

BELGE KONTROLÜ

KIRMIZI HAT

**BELGE KONTROLÜ
+
TAM / KISMİ MUAYENE**

MAVİ HAT

**OKSB SAHİBİ YÜKÜMLÜLERE
TANILAN KOLAYLIKLA
ERTELENMİŞ KONTROL**

VERGİLERİN ÖDENMESİ

GÜMKART ile



VEYA

EFT ile



İKİNCİ MUAYENE / SONRADAN KONTROL

- **GEREKLİ DURUMLARDA GÜMRÜK ve TİCARET MÜFETTİŞLERİ/ GÜMRÜK İDARE AMİRLERİNCE EŞYANIN İKİNCİ MUAYENESİ YAPILIR**
- **EŞYA GÜMRÜK GÖZETİMİNDEN ÇIKTIKTAN SONRA, SONRADAN KONTROL İŞLEMİ MÜFETTİŞLERCE / BÖLGE MÜDÜRLÜĞÜNCE YAPILIR**
- **SONRADAN KONTROL SONUÇLARI RAPORA BAĞLANIR, TESPİT OLUMSUZ İŞE İDARİ / ADLİ TAKİBAT BAŞLATILIR**

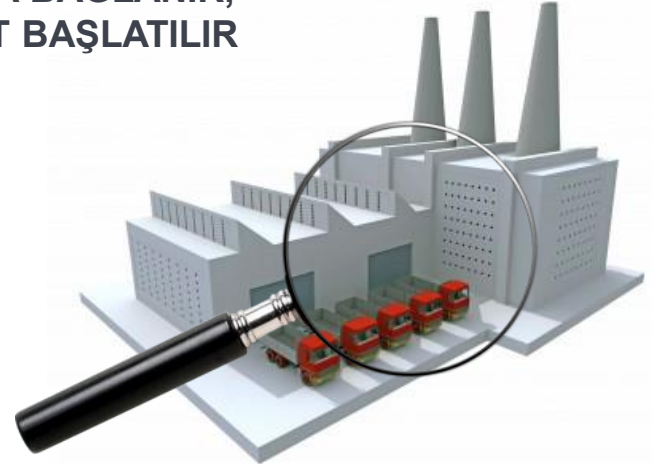

DENİZ YOLU İLE SERBEST DOLAŞIMA GİRİŞ REJİMİ İŞ AKIŞI

ŞEMA – 1: DENİZ YOLUYLA SERBEST DOLAŞIMA GİRİŞ REJİMİ İŞ AKIŞI

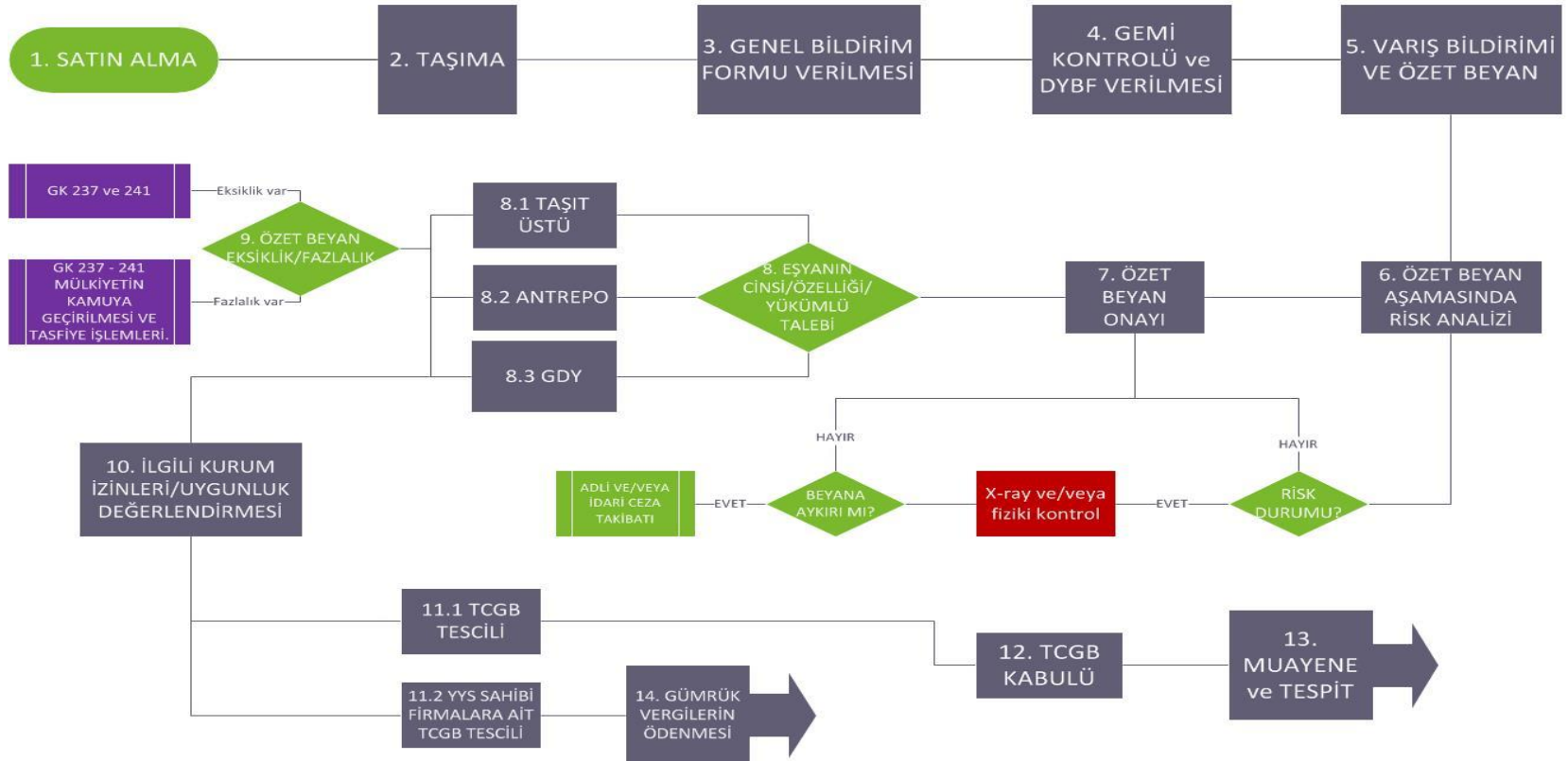

DENİZ YOLU İLE SERBEST DOLAŞIMA GİRİŞ REJİMİ İŞ AKIŞI

ŞEMA – 1: DENİZ YOLUYLA SERBEST DOLAŞIMA GİRİŞ REJİMİ İŞ AKIŞI

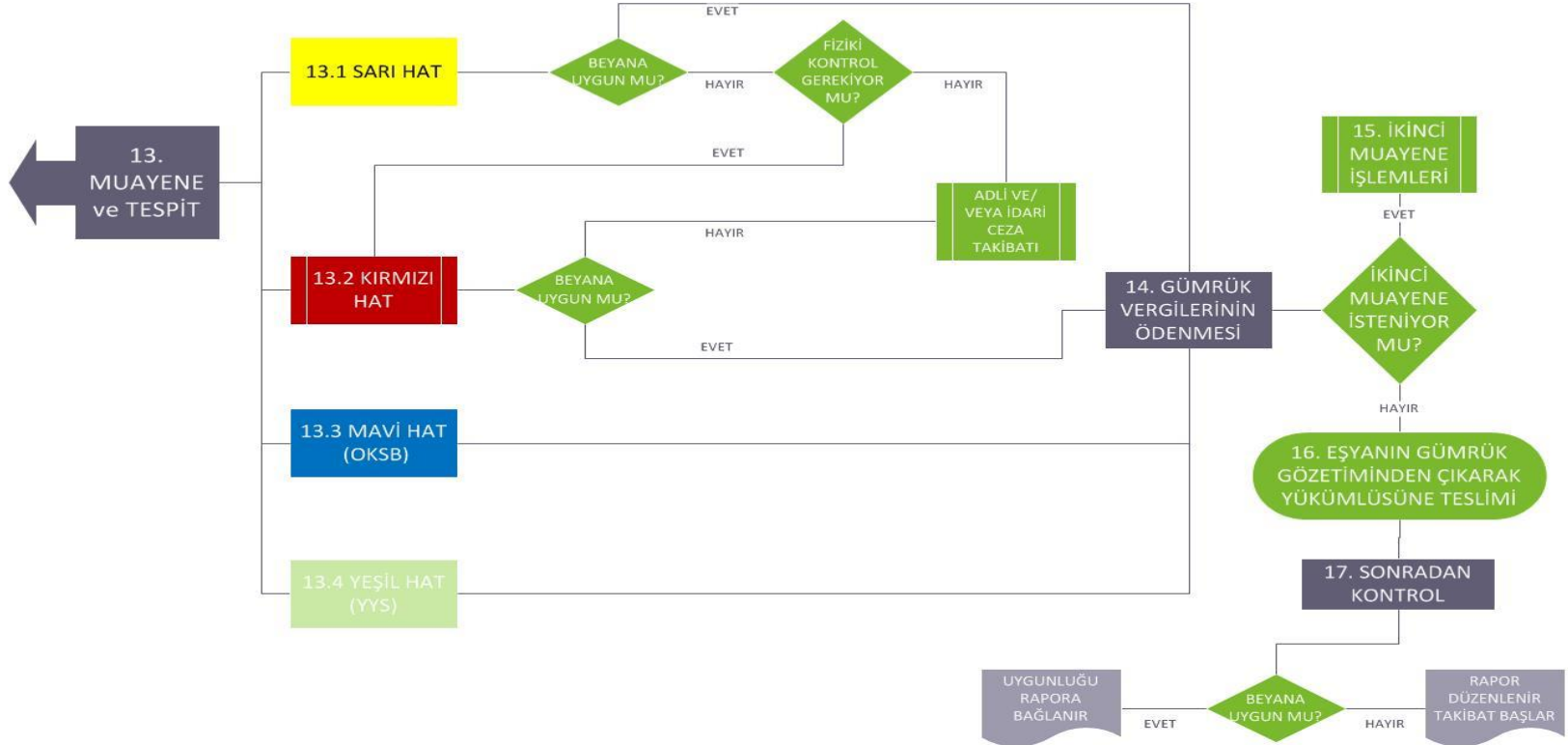



KARA YOLU İLE SDG REJİMİ İŞ AKIŞLARI

► KARA YOLU İLE SERBEST DOLAŞIMA GİRİŞ REJİMİ İŞ AKIŞI

- **ALICI veya SATICI ULUSLARARASI TAŞIYICI ile ANLAŞIR**
- **ULUSLARARASI TAŞIYICI EŞYAYI TESLİM ALIR**



**ULUSLARARASI TAŞIYICI EŞYAYI
SINIR KAPISINA GETİRİR**



SINIR KAPISI İŞLEMLERİ

- ARAÇ GİRİŞ KAYDI YAPILIR
- EMNİYET BİRİMİNCE PASAPORT KONTROLÜ YAPILIR
- KANTAR İŞLEMLERİ YAPILIR



KANTAR

TESCİL KABUL İŞLEMLERİ

TIR KARNESİ

- TIR TAKİP PROGRAMINA GİRİŞ YAPILIR

NCTS-TR (DAHİLİ TRANSİT)

- ÖZET BEYAN KABUL
- MUAYENE

FORM 302 ATA KARNESİ

- KABUL MEMURUNCA TESCİL
- MUAYENE MEMURUNA HAVALE
- MANUEL İŞLEM BİTİMİ

NCTS-T-1 NCTS-T-2

TAŞIT 2 PROGRAMI İLE İŞLEMLER YAPILIR

- ÖZET BEYAN KABUL
- MUAYENE MEMURU ONAY

- BU İŞLEMLER ESNASINDA MUHAFAZA MEMURU MAZOT VE KABİN KONTROLÜ GERÇEKLEŞTİRİR
- VETERİNER / ZİRAAT KONTROLÜ YAPILIR

MUAYENE İŞLEMLERİ

TIR
KARNESİ

- MUAYENE MEMURU TIR TAKİP PROGRAMI İLE MUAYENE PROSEDÜRLERİNİ İŞLETİR



NCTS-T-2
NCTS-T-1

- TAŞIT 2 PROGRAMINA KAYIT YAPILIR
- GEREKİRSE X-RAY VE ANALİZE GÖNDERİLİR



FORM 302
ATA KARNESİ

- AYNİYAT KONTROLÜ VE TAŞIT 2 PROGRAMINA KAYIT YAPILIR



• ARAÇ ÇIKIŞA YÖNLENDİRİLİR

• PLAKA OKUMA SİSTEMİNDEN KONTROLÜ YAPILIR (TIR KARNESİ, TRB, PASAPORT...)

• TIR VARIŞ GÜMRÜĞÜNE SEVK EDİLİR

ÖZET BEYAN OLUŞTURULUR

ANTREPO

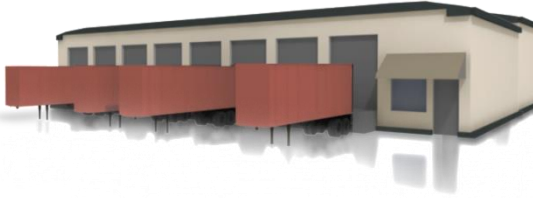

YGM TARAFINDAN SAYIM
TUTANAĞI HAZIRLANIR

SARI
HAT

KIRMIZI
HAT

MAVİ
HAT

TAŞIT ÜSTÜ



KABUL MEMURUNCA ONAY
İŞLEMİ YAPILIR

SARI HAT

KIRMIZI HAT

GEÇİCİ DEPOLAMA YERİ



- İŞLETMECE BOŞALTMA LİSTESİ DÜZENLENİR
- VARSA REZERV TUTANAĞI DÜZENLENİR
- EKSİKLİK/FAZLALIK VARSA TUTANAK DÜZENLENİR

ÖZET BEYAN EKSİKLİK / FAZLALIK TAKİBATI



20 GÜN (NCTS) / 3 AY İÇİNDE İSPATLANAMAYAN



EKSİKLİK VARSA GK 237 UYGULANIR



FAZLALIK VARSA GK 237 UYGULANIR
VE MÜLKİYETİ KAMUYA GEÇİRİLİR

KARA YOLU İLE SERBEST DOLAŞIMA GİRİŞ REJİMİ İŞ AKIŞI

- İZNE TABİ ÜRÜNLERDEN NUMUNE ALINIR



KARA YOLU İLE SERBEST DOLAŞIMA GİRİŞ REJİMİ İŞ AKIŞI

- İZNE TABİ ÜRÜNLERDEN NUMUNE ALINIR
- İLGİLİ KURUMLARCA UYGUNLUK KONTROLLERİ YAPILIR
- SONUÇLAR YÜKÜMLÜYE BİLDİRİLİR



SAĞLIK



TARIM İL

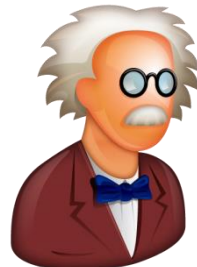

VETERİNERLİK



TSE

KARA YOLU İLE SERBEST DOLAŞIMA GİRİŞ REJİMİ İŞ AKIŞI

- GÜMRÜK MÜŞAVİRİ BELGELERİ VE/VEYA EŞYAYI KONTROL EDEREK GTİP TESPİTİ YAPAR
- DOĞRUDAN / DOLAYLI TEMSİLCİ (GÜMRÜK MÜŞAVİRİ) BEYANNAMEYİ TESCİL EDER (BİLGE / EDİ)



GÜMRÜK MÜŞAVİRİ

KARA YOLU İLE SERBEST DOLAŞIMA GİRİŞ REJİMİ İŞ AKIŞI

- DOĞRUDAN / DOLAYLI TEMSİLCİ (GÜMRÜK MÜŞAVİRİ) TARAFINDAN TESCİL EDİLEN TCGB GÜMRÜK İDARESİNE SUNULUR
- KABUL MEMURUNCA TCGB ONAYLANIR
- RİSK KRİTERİNE GÖRE **SARI** / **KIRMIZI** / **MAVİ** HAT TESPİTİ YAPILIR



KARA YOLU İLE SERBEST DOLAŞIMA GİRİŞ REJİMİ İŞ AKIŞI

GÜMRÜK
MÜŞAVİRİ



MUAYENE MEMURU



SARI HAT

BELGE KONTROLÜ

KIRMIZI HAT

**BELGE KONTROLÜ
+
TAM / KISMİ MUAYENE**

MAVİ HAT

**OKSB SAHİBİ YÜKÜMLÜLERE
TANILAN KOLAYLIKLA
ERTELENMİŞ KONTROL**

VERGİLERİN ÖDENMESİ

GÜMKART ile



VEYA

EFT ile



İKİNCİ MUAYENE / SONRADAN KONTROL

- **GEREKLİ DURUMLARDA GÜMRÜK ve TİCARET MÜFETTİŞLERİ / GÜMRÜK İDARE AMİRLERİNCE EŞYANIN İKİNCİ MUAYENESİ YAPILIR**
- **EŞYA GÜMRÜK GÖZETİMİNDEN ÇIKTIKTAN SONRA, SONRADAN KONTROL İŞLEMİ MÜFETTİŞLERCE / BÖLGE MÜDÜRLÜĞÜNCE YAPILIR**
- **SONRADAN KONTROL SONUÇLARI RAPORA BAĞLANIR, TESPİT OLUMSUZ İŞE İDARİ / ADLİ TAKİBAT BAŞLATILIR**

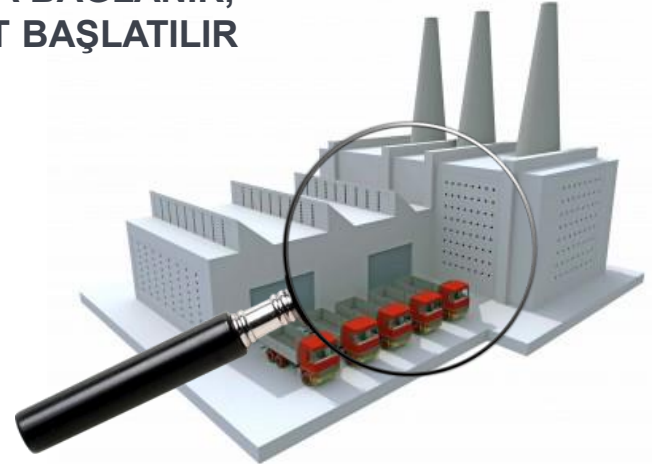

KARA YOLU İLE SERBEST DOLAŞIMA GİRİŞ REJİMİ İŞ AKIŞI

ŞEMA – 2: KARA YOLUYLA SERBEST DOLAŞIMA GİRİŞ REJİMİ İŞ AKIŞI

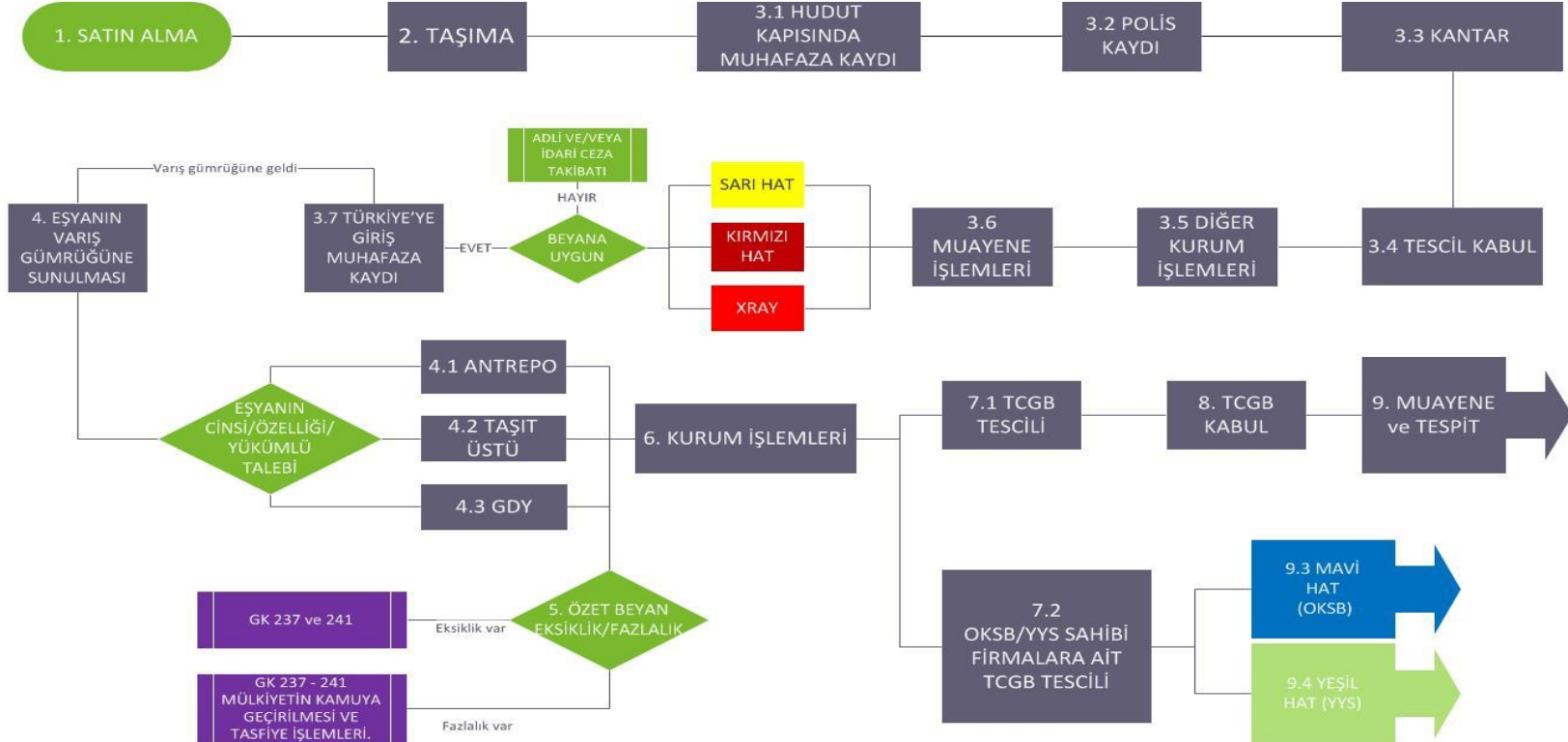

KARA YOLU İLE SERBEST DOLAŞIMA GİRİŞ REJİMİ İŞ AKIŞI

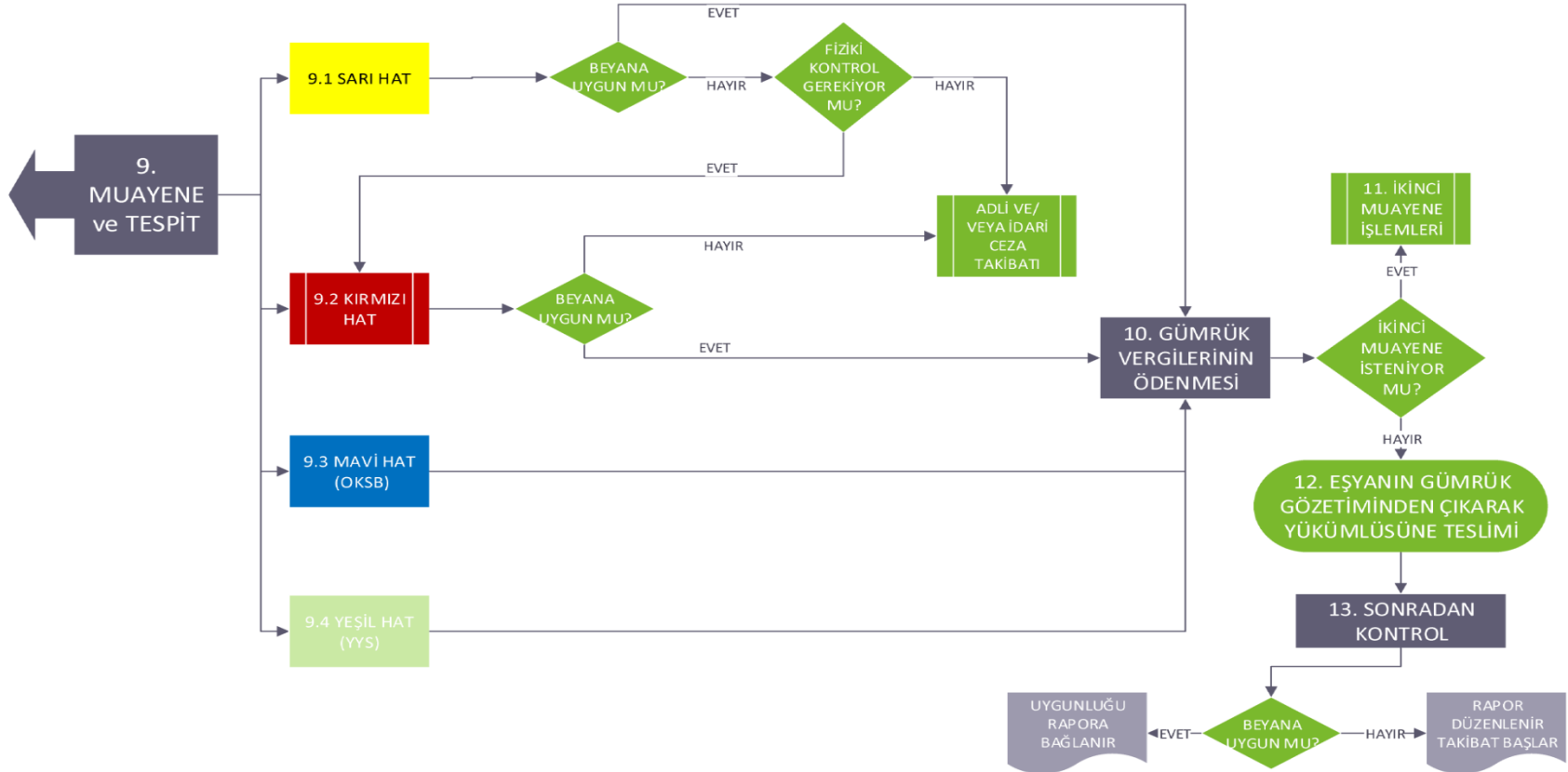



HAVA YOLU İLE SDG REJİMİ İŞ AKIŞLARI

► HAVA YOLU İLE SERBEST DOLAŞIMA GİRİŞ REJİMİ İŞ AKIŞI

ALICI veya SATICI

- **ULUSLARARASI TAŞIYICI ile ANLAŞIR**



▶ HAVA YOLU İLE SERBEST DOLAŞIMA GİRİŞ REJİMİ İŞ AKIŞI

ALICI veya SATICI

- **ULUSLARARASI TAŞIYICI ile ANLAŞIR**
- **ULUSLARARASI TAŞIYICI EŞYAYI TESLİM ALIR**



ULUSLARARASI TAŞIYICI EŞYAYI VARİŞ GÜMRÜĞÜNE TAŞIR



► HAVA YOLU İLE SERBEST DOLAŞIMA GİRİŞ REJİMİ İŞ AKIŞI

- HAVA YOLU BEYAN FORMU GÜMRÜK İDARESİNE TESLİM EDİLİR
- HAVA YOLU BEYAN FORMU KONTROL EDİLİR
- İHBAR YA DA ŞÜPHE HALİNDE HAVA TAŞITI AYRICA KONTROL EDİLİR





**T.C.
GÜMRÜK
ÖZET BEYAN
FORMU**

ÖZET BEYAN FORMUNUN VERİLMESİ

- ULUSLARARASI TAŞIYICI TARAFINDAN ÖZET BEYAN FORMU GÜMRÜK İDARESİNE VERİLİR
- KISA MESAFELİ UÇUŞLARDA HAVALANMAYA KADAR, UZUN MESAFELİ UÇUŞLARDA İNmeden EN AZ 4 SAAT ÖNCE VERİLİR

VARIŞ BİLDİRİMİNİN YAPILMASI

TAŞIMA ARACININ İŞLETİCİSİ VEYA TEMSİLCİSİ VARIŞ BİLDİRİMİNİ VERİ İŞLEME TEKNİĞİ YOLUYLA GÜMRÜK İDARESİNE İLETİR

HAVA YOLU İLE SERBEST DOLAŞIMA GİRİŞ REJİMİ İŞ AKIŞI



- EMNİYET VE GÜVENLİK AMAÇLI ÖZET BEYAN RİSK ANALİZİ GERÇEKLEŞTİRİLİR
- **GEREKTİĞİNDE X-RAY İLE FİZİKİ KONTROL YAPILIR**
- ÖZET BEYAN ONAYLANIR

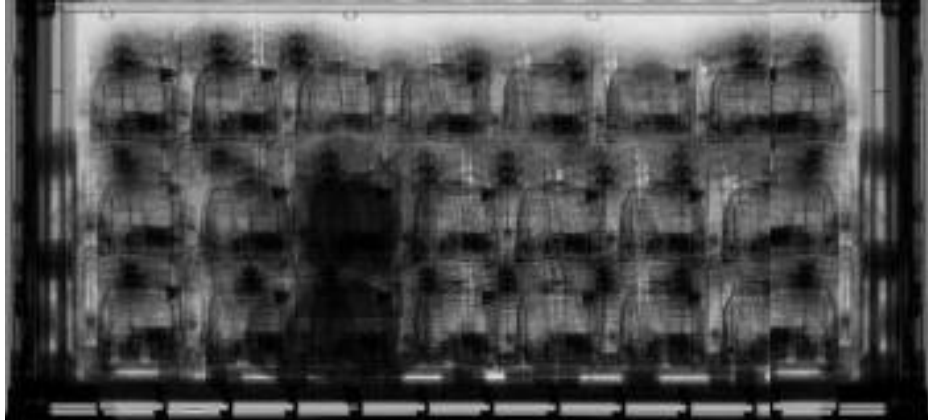

HAVA YOLU İLE SERBEST DOLAŞIMA GİRİŞ REJİMİ İŞ AKIŞI

- EŞYA GEÇİCİ DEPOLAMA YERİNE / ANTREPOYA ALINIR
- FİZİKİ VE KAYDI KONTROLLER YAPILIR
- ÖZET BEYAN EKSİKLİK / FAZLALIK TESPİTİ YAPILIR

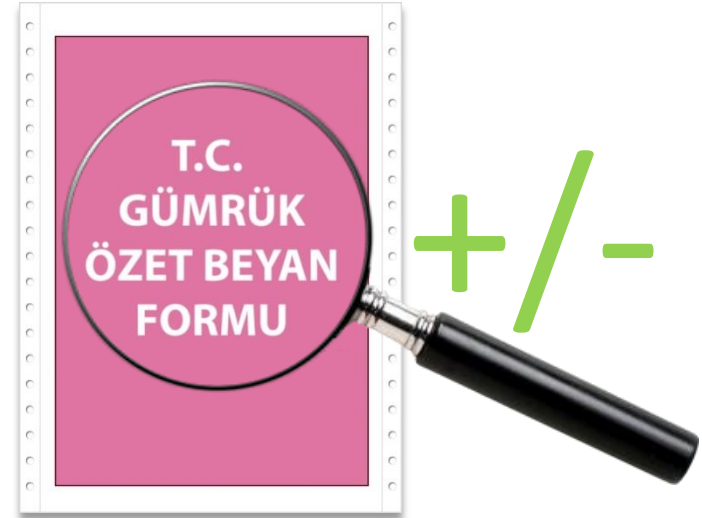
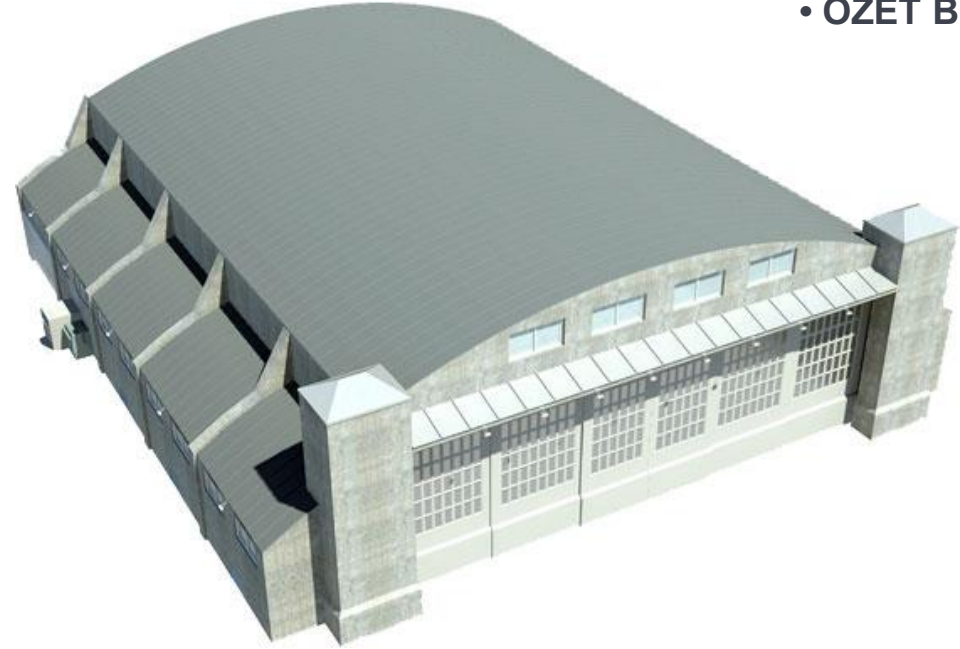

ÖZET BEYAN EKSİKLİK / FAZLALIK TAKİBATI



3 AY İÇİNDE İSPATLANAMAYAN



EKSİKLİK VARSA GK 237 UYGULANIR



FAZLALIK VARSA GK 237 UYGULANIR
VE MÜLKİYETİ KAMUYA GEÇİRİLİR

HAVA YOLU İLE SERBEST DOLAŞIMA GİRİŞ REJİMİ İŞ AKIŞI

- İZNE TABİ ÜRÜNLERDEN NUMUNE ALINIR



HAVA YOLU İLE SERBEST DOLAŞIMA GİRİŞ REJİMİ İŞ AKIŞI

- İZNE TABİ ÜRÜNLERDEN NUMUNE ALINIR
- İLGİLİ KURUMLARCA UYGUNLUK KONTROLLERİ YAPILIR
- SONUÇLAR YÜKÜMLÜYE BİLDİRİLİR



SAĞLIK



TARIM İL

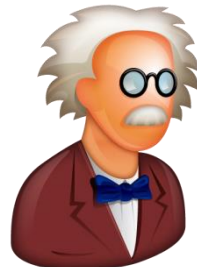

VETERİNERLİK



TSE

HAVA YOLU İLE SERBEST DOLAŞIMA GİRİŞ REJİMİ İŞ AKIŞI

- İZNE TABİ ÜRÜNLERDEN NUMUNE ALINIR
- İLGİLİ KURUMLARCA UYGUNLUK KONTROLLERİ YAPILIR
- SONUÇLAR YÜKÜMLÜYE BİLDİRİLİR
- TALEP HALİNDE GÜMRÜK ANTREPO / TRANSİT REJİMİNE TABİ TUTULABİLİR



► HAVA YOLU İLE SERBEST DOLAŞIMA GİRİŞ REJİMİ İŞ AKIŞI

- GÜMRÜK MÜŞAVİRİ BELGELERİ VE/VEYA EŞYAYI KONTROL EDEREK GTİP TESPİTİ YAPAR
- DOĞRUDAN/DOLAYLI TEMSİLCİ (GÜMRÜK MÜŞAVİRİ) BEYANNAMEYİ TESCİL EDER (BİLGE / EDİ)



HAVA YOLU İLE SERBEST DOLAŞIMA GİRİŞ REJİMİ İŞ AKIŞI

- DOĞRUDAN/DOLAYLI TEMSİLCİ (GÜMRÜK MÜŞAVİRİ) TARAFINDAN TESCİL EDİLEN TCGB GÜMRÜK İDARESİNE SUNULUR
- KABUL MEMURUNCA TCGB ONAYLANIR
- RİSK KRİTERİNE GÖRE **SARI** / **KIRMIZI** / **MAVİ** HAT TESPİTİ YAPILIR



HAVA YOLU İLE SERBEST DOLAŞIMA GİRİŞ REJİMİ İŞ AKIŞI

GÜMRÜK
MÜŞAVİRİ



SARI HAT

BELGE KONTROLÜ

KIRMIZI HAT

**BELGE KONTROLÜ
+
TAM / KISMİ MUAYENE**

MAVİ HAT

**OKSB SAHİBİ YÜKÜMLÜLERE
TANILAN KOLAYLIKLA
ERTELENMİŞ KONTROL**

VERGİLERİN ÖDENMESİ

GÜMKART ile



VEYA

EFT ile



İKİNCİ MUAYENE / SONRADAN KONTROL

- **GEREKLİ DURUMLARDA GÜMRÜK ve TİCARET MÜFETTİŞLERİ / GÜMRÜK İDARE AMİRLERİNCE EŞYANIN İKİNCİ MUAYENESİ YAPILIR**
- **EŞYA GÜMRÜK GÖZETİMİNDEN ÇIKTIKTAN SONRA, SONRADAN KONTROL İŞLEMİ MÜFETTİŞLERCE / BÖLGE MÜDÜRLÜĞÜNCE YAPILIR**
- **SONRADAN KONTROL SONUÇLARI RAPORA BAĞLANIR, TESPİT OLUMSUZ İSE İDARİ / ADLİ TAKİBAT BAŞLATILIR**

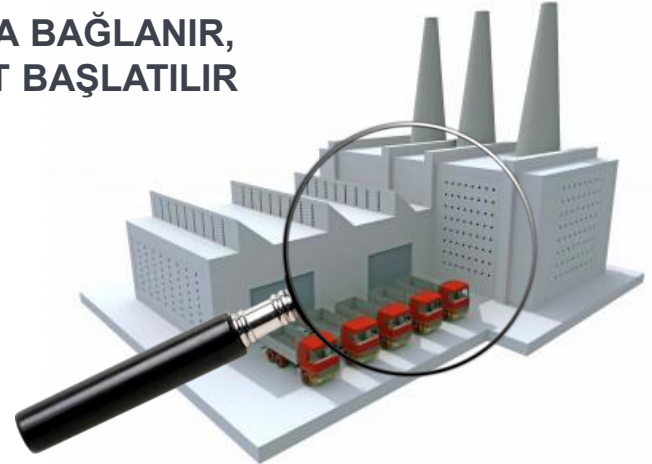

HAVA YOLU İLE SERBEST DOLAŞIMA GİRİŞ REJİMİ İŞ AKIŞI

ŞEMA – 3: HAVA YOLUYLA SERBEST DOLAŞIMA GİRİŞ REJİMİ İŞ AKIŞI

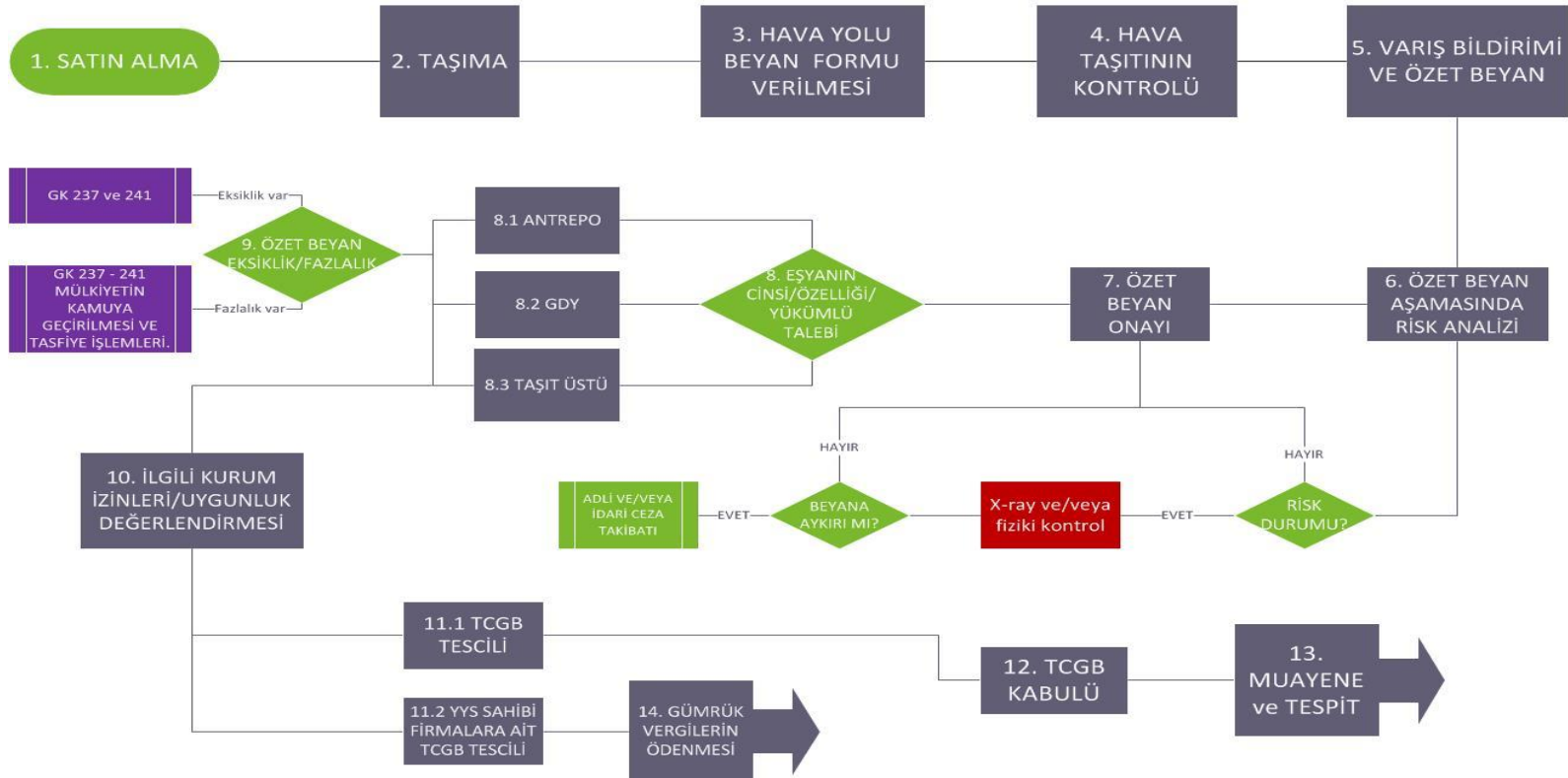

HAVA YOLU İLE SERBEST DOLAŞIMA GİRİŞ REJİMİ İŞ AKIŞI

ŞEMA – 3: HAVA YOLUYLA SERBEST DOLAŞIMA GİRİŞ REJİMİ İŞ AKIŞI

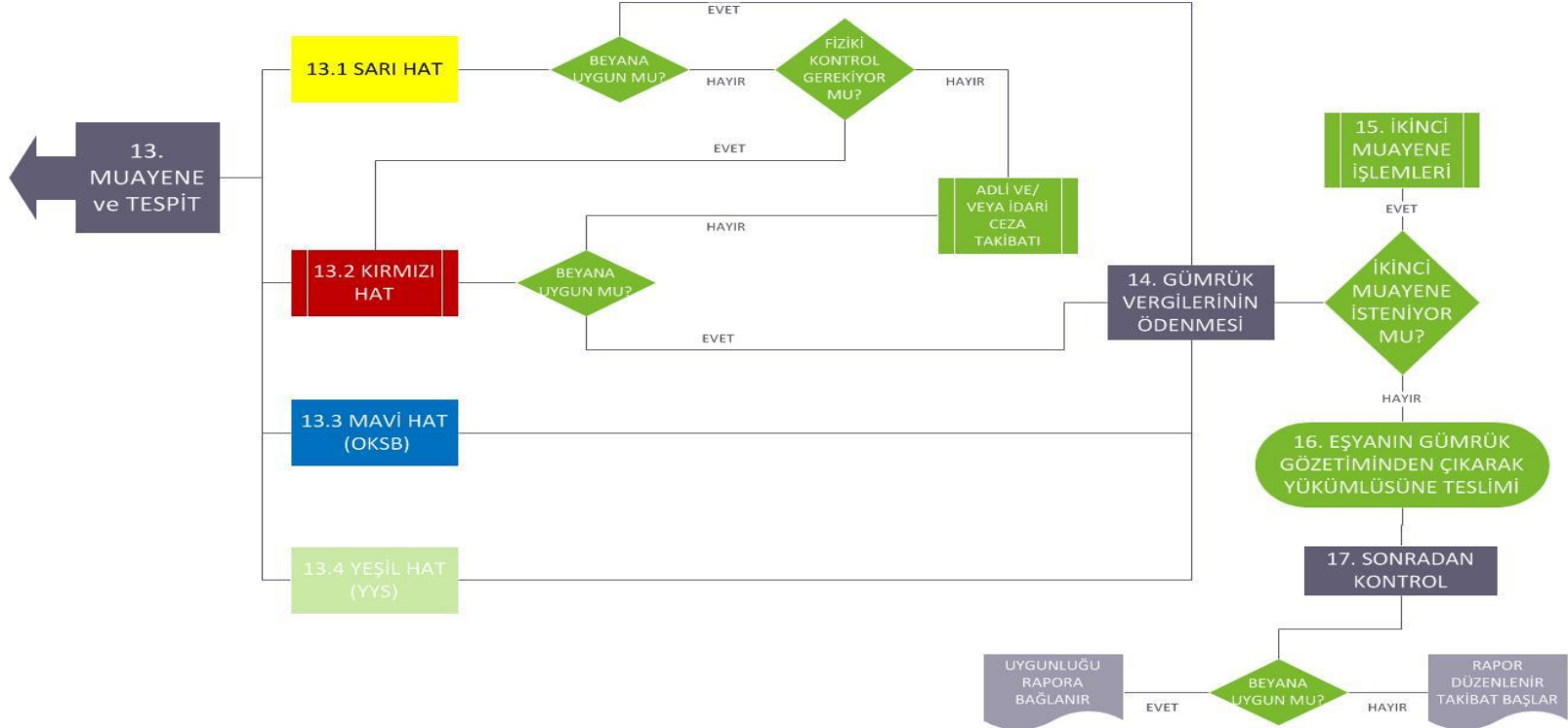

DENİZ YOLU İLE İHRACAT REJİMİ İŞ AKIŞLARI

ALICI İLE SATICI ANLAŞIR

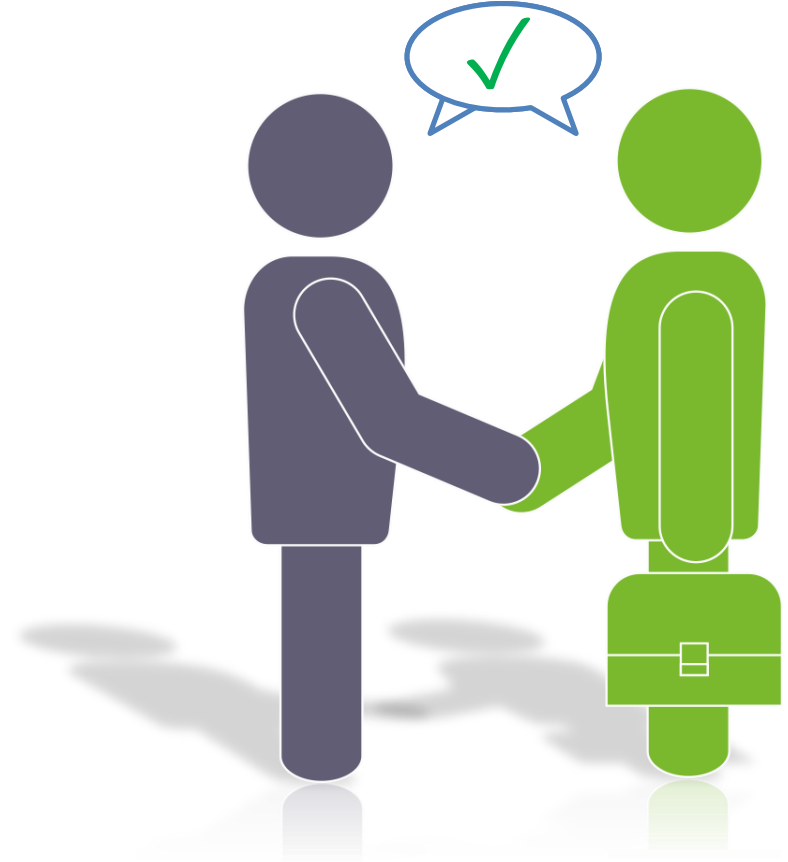

DENİZ YOLU İLE İHRACAT REJİMİ İŞ AKIŞI

- İLGİLİ KURUMLARDAN GEREKLİ İZİN
ve UYGUNLUK BELGELERİ ALINIR



TARIM İL



DTS



ZİRAİ KARANTİNA



VETERİNERLİK

- GÜMRÜK BEYANNAMESİNE EKLENİR

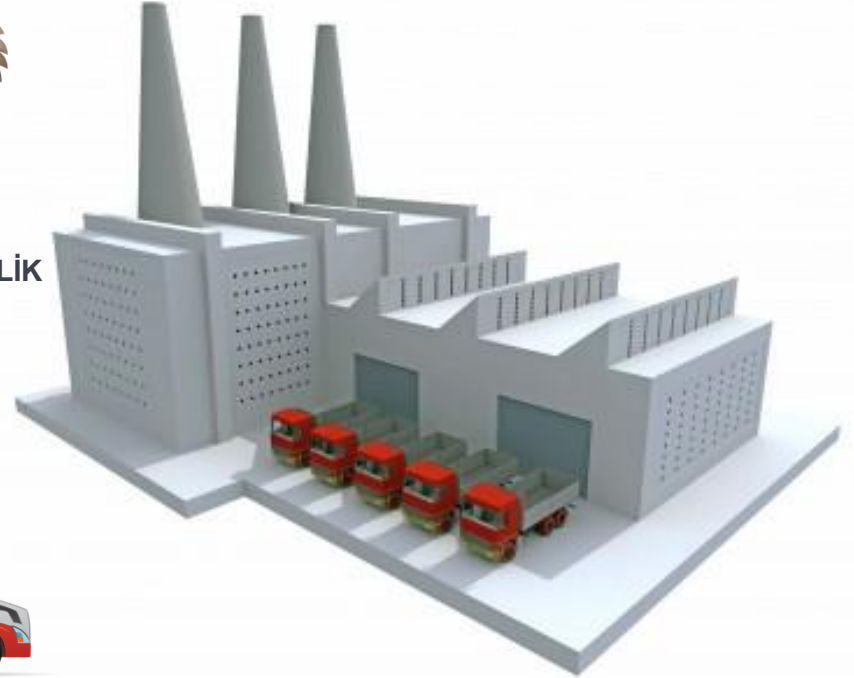

DENİZ YOLU İLE İHRACAT REJİMİ İŞ AKIŞI

**ULUSLARARASI TAŞIYICI
TESLİM ALDIĞI EŞYAYI LİMANA GETİRİR**



DENİZ YOLU İLE İHRACAT REJİMİ İŞ AKIŞI

- GÜMRÜK MÜŞAVİRİ BELGELERİ VE/VEYA EŞYAYI KONTROL EDEREK GTİP TESPİTİ YAPAR
- DOĞRUDAN/DOLAYLI TEMSİLCİ (GÜMRÜK MÜŞAVİRİ) BEYANNAMEYİ TESCİL EDER (BİLGE / EDİ)



GÜMRÜK MÜŞAVİRİ

DENİZ YOLU İLE İHRACAT REJİMİ İŞ AKIŞI

- DOĞRUDAN / DOLAYLI TEMSİLCİ (GÜMRÜK MÜŞAVİRİ) TARAFINDAN TESCİL EDİLEN TCGB GÜMRÜK İDARESİNE SUNULUR
- KABUL MEMURUNCA TCGB ONAYLANIR
- RİSK KRİTERİNE GÖRE **SARI** / **KIRMIZI** / **MAVİ** HAT TESPİTİ YAPILIR



DENİZ YOLU İLE İHRACAT REJİMİ İŞ AKIŞI



SARI HAT

BELGE KONTROLÜ

KIRMIZI HAT

**BELGE KONTROLÜ
+
TAM / KISMİ MUAYENE**

MAVİ HAT

**OKSB SAHİBİ YÜKÜMLÜLERE
TANINAN KOLAYLIKLA
ERTELENMİŞ KONTROL**

İKİNCİ MUAYENE

GEREKLİ DURUMLARDA GÜMRÜK ve TİCARET MÜFETTİŞLERİ / GÜMRÜK İDARE AMİRLERİNCE EŞYANIN İKİNCİ MUAYENESİ YAPILIR



EŞYANIN GEMİYE YÜKLENMESİ

- **GÖZETİM MEMURU NEZARETİNDE EŞYA GEMİYE YÜKLENİR**



EŞYANIN GEMİYE YÜKLENMESİ

- GÖZETİM MEMURU NEZARETİNDE EŞYA GEMİYE YÜKLENİR
- ULUSLARARASI TAŞIYICI ÇIKIŞ BİLDİRİMİNİ VERİR
- FİİLİ İHRACAT GERÇEKLEŞMİŞ OLUR

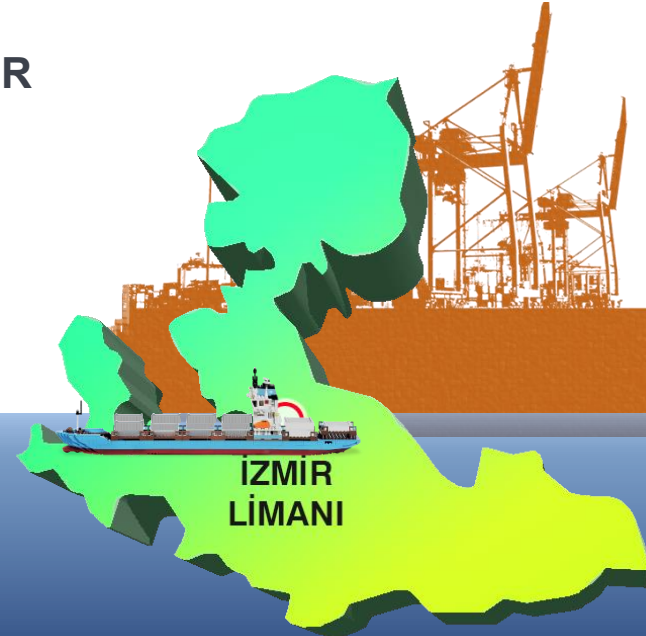

ÖZET BEYAN ÇIKIŞ ONAY İŞLEMLERİ

- KABUL MEMURU ÇIKIŞ BİLDİRİMİNİ ONAYLAR
- BEYANNAMELER KAPANMIŞ STATÜYE GELİR.



SONRADAN KONTROL

- **EŞYA GÜMRÜK GÖZETİMİNDEN ÇIKTIKTAN SONRA, SONRADAN KONTROL İŞLEMİ MÜFETTİŞLERCE / BÖLGE MÜDÜRLÜĞÜNCE YAPILIR**
- **SONRADAN KONTROL SONUÇLARI RAPORA BAĞLANIR, TESPİT OLUMSUZ İSE İDARİ / ADLİ TAKİBAT BAŞLATILIR**

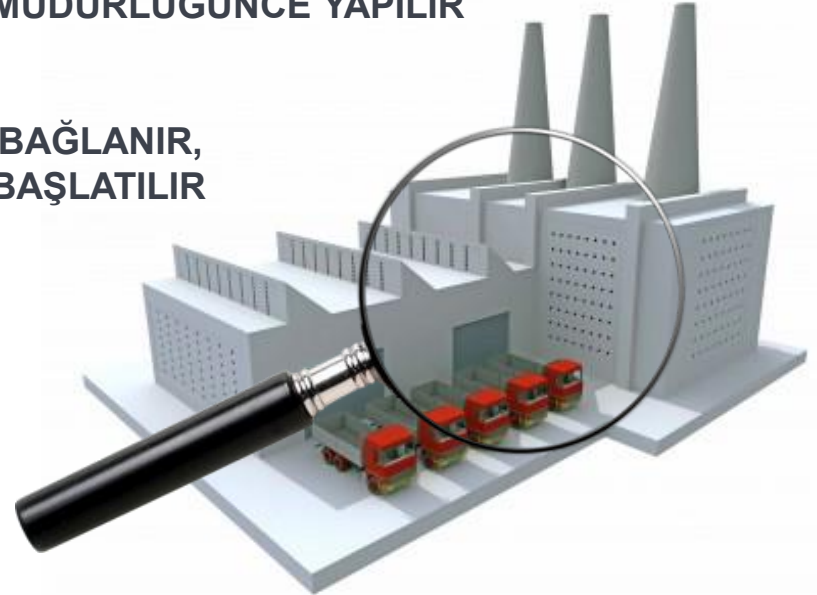

DENİZ YOLU İLE İHRACAT REJİMİ İŞ AKIŞI

ŞEMA – 4: DENİZ YOLUYLA İHRACAT REJİMİ İŞ AKIŞI

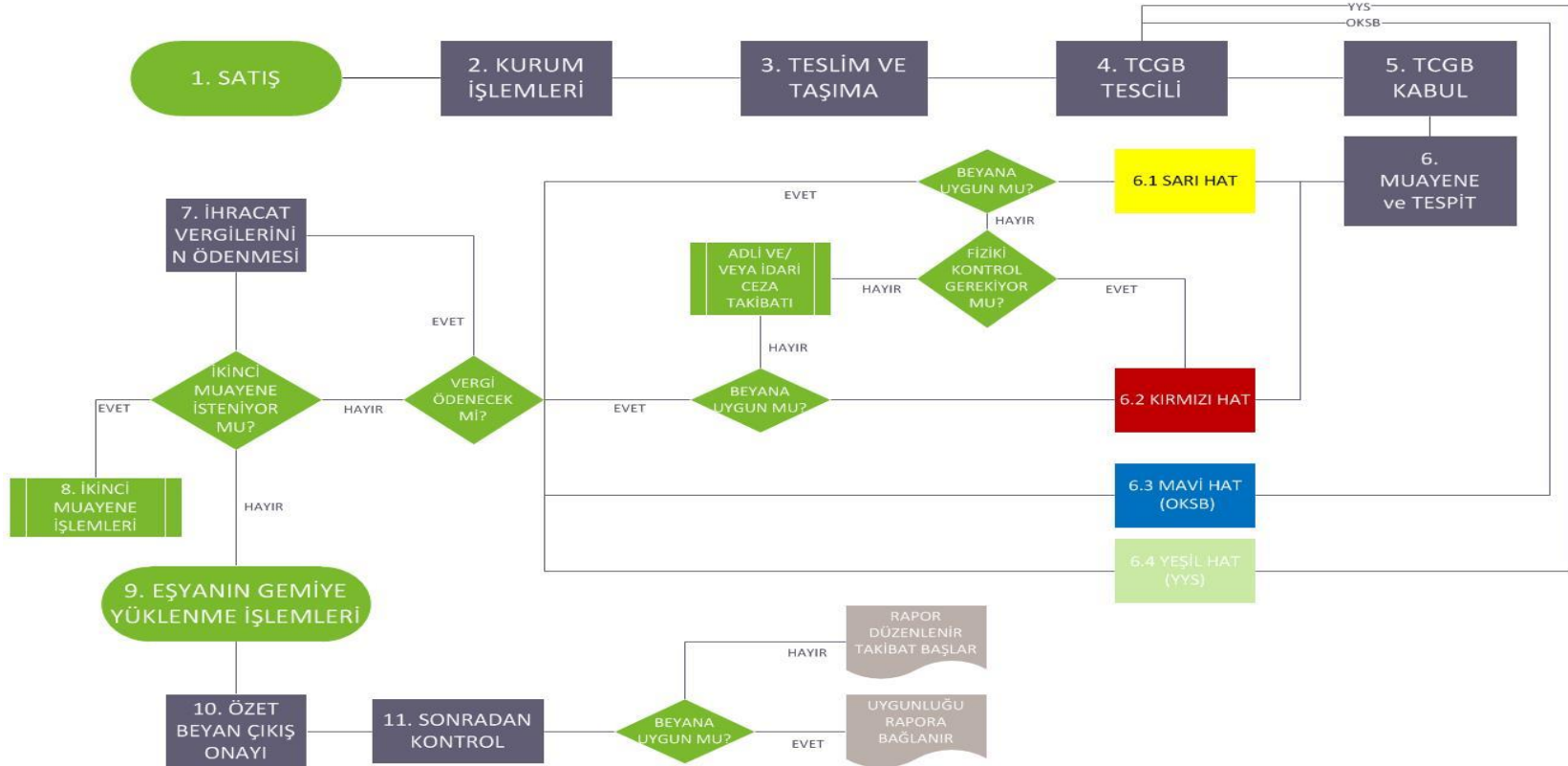

KARA YOLU İLE İHRACAT REJİMİ İŞ AKIŞLARI

KARA YOLU İLE İHRACAT REJİMİ İŞ AKIŞI



• İLGİLİ KURUMLARCA NUMUNE ALINIR



TARIM İL



DTS



ZİRAİ KARANTİNA



VETERİNERLİK

• GEREKLİ İZİN VE UYGUNLUK BELGELERİ ALINIR

• GÜMRÜK BEYANNAMESİNE EKLENİR

KARA YOLU İLE İHRACAT REJİMİ İŞ AKIŞI



- ULUSLARARASI TAŞIYICI EŞYAYI
GÜMRÜK İDARESİ / TIR PARKINA GETİRİR



KARA YOLU İLE İHRACAT REJİMİ İŞ AKIŞI

- GÜMRÜK MÜŞAVİRİ BELGELERİ VE/VEYA EŞYAYI KONTROL EDEREK GTİP TESPİTİ YAPAR
- DOĞRUDAN / DOLAYLI TEMSİLCİ (GÜMRÜK MÜŞAVİRİ) BEYANNAMEYİ TESCİL EDER (BİLGE / EDİ)



GÜMRÜK MÜŞAVİRİ

KARA YOLU İLE İHRACAT REJİMİ İŞ AKIŞI

- DOĞRUDAN / DOLAYLI TEMSİLCİ (GÜMRÜK MÜŞAVİRİ) TARAFINDAN TESCİL EDİLEN TCGB GÜMRÜK İDARESİNE SUNULUR
- KABUL MEMURUNCA TCGB ONAYLANIR
- RİSK KRİTERİNE GÖRE **SARI** / **KIRMIZI** / **MAVİ** HAT TESPİTİ YAPILIR



KARA YOLU İLE İHRACAT REJİMİ İŞ AKIŞI

GÜMRÜK
MÜŞAVİRİ



SARI HAT

BELGE KONTROLÜ

KIRMIZI HAT

**BELGE KONTROLÜ
+
TAM / KISMİ MUAYENE**

MAVİ HAT

**OKSB SAHİBİ YÜKÜMLÜLERE
TANINAN KOLAYLIKLA
ERTELENMİŞ KONTROL**

İKİNCİ MUAYENE

- GEREKLİ DURUMLARDA GÜMRÜK ve TİCARET MÜFETTİŞLERİ GÜMRÜK İDARE AMİRLERİNCE EŞYANIN İKİNCİ MUAYENESİ YAPILIR



ÖZET BEYAN TESCİL ve TIR KARNESİ / NCTS ONAY İŞLEMLERİ

**TIR
KARNESİ**

ULUSLARARASI TAŞIYICI ÖZET BEYANI
TESCİL EDER

KABUL MEMURU BELGELERİ KONTROL EDER

ÖZET BEYAN / TIR KARNESİ (VOLET1) ONAYLANIR



NCTS T1-TR

ULUSLARARASI TAŞIYICI TRANSİT REFAKAT
BELGESİNİ TESCİL EDER

KABUL MEMURU BELGELERİ KONTROL EDER

NCTS (T1 ULUSLARARASI, TR ULUSAL) ONAYLANIR



ARAÇ ÇIKIŞ / VARIŞ GÜMRÜK İDARESİNE SEVK EDİLİR

ARACIN GÜMRÜK KAPISINDAN TÜRKİYE'Yİ TERK ETMESİ

ARAÇ İHRACAT GÜMRÜK İDARESİNDEN ÇIKIŞ GÜMRÜK İDARESİNE GİDER



SINIR KAPISI İŞLEMLERİ

- TIR GİRİŞ KAYDI YAPILIR
- EMNİYET BİRİMİNCE PASAPORT KONTROLÜ YAPILIR
- TARTIM İŞLEMLERİ YAPILIR
- TIR KARNESİ TESCİL KABUL İŞLEMLERİ YAPILIR
- TIR KARNESİ MUAYENE İŞLEMLERİ YAPILIR
- GÖZETİM MEMURU TRANSİT İŞLEMİNİ SONLANDIRIR
- TIR ÇIKIŞ KAYDI YAPILIR



KANTAR

FİİLİ İHRACAT GERÇEKLEŞMİŞ OLUR



SONRADAN KONTROL

- **EŞYA GÜMRÜK GÖZETİMİNDEN ÇIKTIKTAN SONRA, SONRADAN KONTROL İŞLEMİ MÜFETTİŞLERCE / BÖLGE MÜDÜRLÜĞÜNCE YAPILIR**
- **SONRADAN KONTROL SONUÇLARI RAPORA BAĞLANIR, TESPİT OLUMSUZ İSE İDARİ / ADLİ TAKİBAT BAŞLATILIR**



KARA YOLU İLE İHRACAT REJİMİ İŞ AKIŞI

ŞEMA – 5: KARA YOLUYLA İHRACAT REJİMİ İŞ AKIŞI

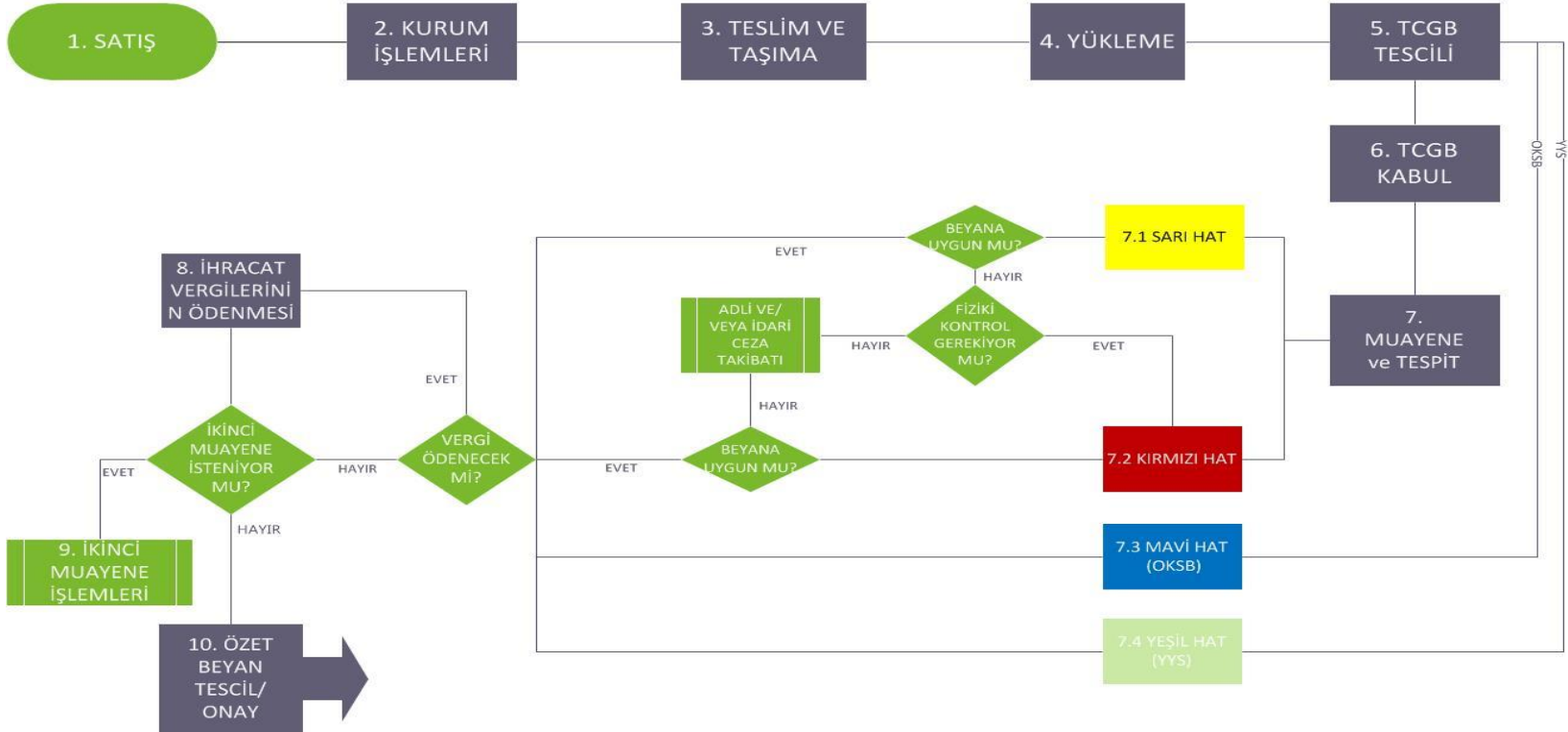

KARA YOLU İLE İHRACAT REJİMİ İŞ AKIŞI

ŞEMA – 5: KARA YOLUYLA İHRACAT REJİMİ İŞ AKIŞI

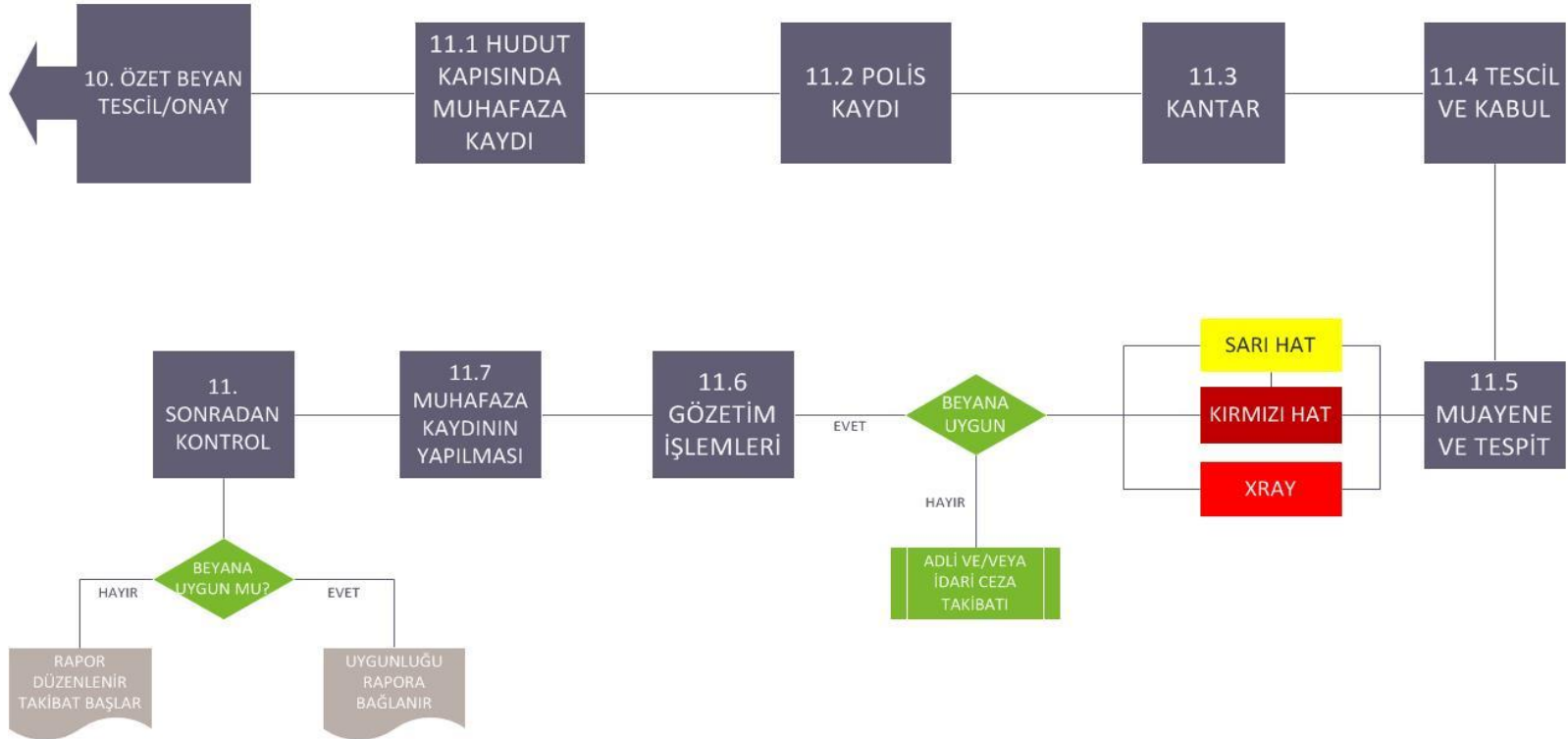

HAVA YOLU İLE İHRACAT REJİMİ İŞ AKIŞLARI

HAVA YOLU İLE İHRACAT REJİMİ İŞ AKIŞI

- ULUSLARARASI TAŞIYICI EŞYAYI HAVA LİMANINA GETİRİR
- İLGİLİ KURUMLARDAN GEREKLİ İZİN ve UYGUNLUK BELGELERİ ALINIR
- GÜMRÜK BEYANNAMESİNE EKLENİR

TARIM İL



DTS



ZİRAİ KARANTİNA



VETERİNERLİK

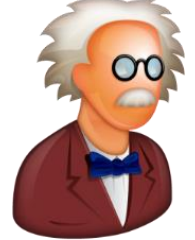

HAVA YOLU İLE İHRACAT REJİMİ İŞ AKIŞI

- DOĞRUDAN/DOLAYLI TEMSİLCİ (GÜMRÜK MÜŞAVİRİ)
BEYANNAMEYİ TESCİL EDER (BİLGE / EDİ)



HAVA YOLU İLE İHRACAT REJİMİ İŞ AKIŞI

- DOĞRUDAN/DOLAYLI TEMSİLCİ (GÜMRÜK MÜŞAVİRİ) BEYANNAMEYİ TESCİL EDER (BİLGE / EDİ)
- KABUL MEMURUNCA TCGB ONAYLANIR
- RİSK KRİTERİNE GÖRE **SARI** / **KIRMIZI** / **MAVİ** HAT TESPİTİ YAPILIR



HAVA YOLU İLE İHRACAT REJİMİ İŞ AKIŞI

GÜMRÜK
MÜŞAVİRİ



SARI HAT

BELGE KONTROLÜ

KIRMIZI HAT

BELGE KONTROLÜ
+
TAM / KISMİ MUAYENE

MAVİ HAT

OKSB SAHİBİ YÜKÜMLÜLERE
TANINAN KOLAYLIKLA
ERTELENMİŞ KONTROL

EŞYANIN HAVA TAŞITINA YÜKLENMESİ

GÖZETİM MEMURU NEZARETİNDE EŞYA
HAVA TAŞITINA YÜKLENİR



HAVA YOLU İLE İHRACAT REJİMİ İŞ AKIŞI



ULUSLARARASI TAŞIYICI ÇIKIŞ
BİLDİRİMİ VERİR



ÖZET BEYAN ONAYLANIR

FİİLİ İHRACAT GERÇEKLEŞMİŞ OLUR



HAVA YOLU İLE İHRACAT REJİMİ İŞ AKIŞI

ŞEMA – 6: HAVA YOLUYLA İHRACAT REJİMİ İŞ AKIŞI

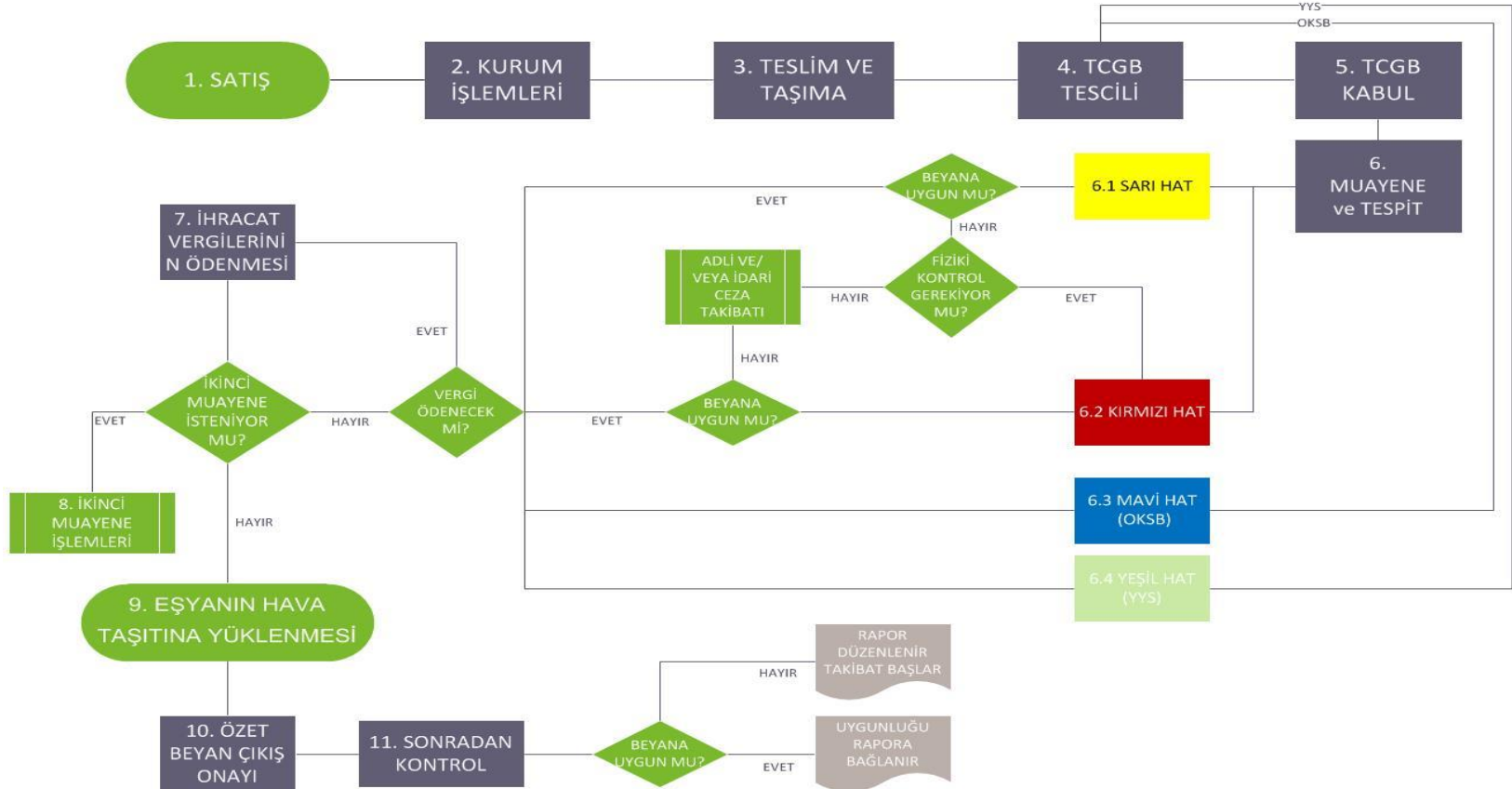

DİĞER REJİM VE İŞLEMLERİN İŞ AKIŞLARI

GÜMRÜK İDARELERİNDEKİ TEMEL SÜREÇLERE İLİŞKİN İŞ AKIŞLARI

ŞEMA – 7: GÜMRÜK ANTREPO REJİMİ İŞ AKIŞI

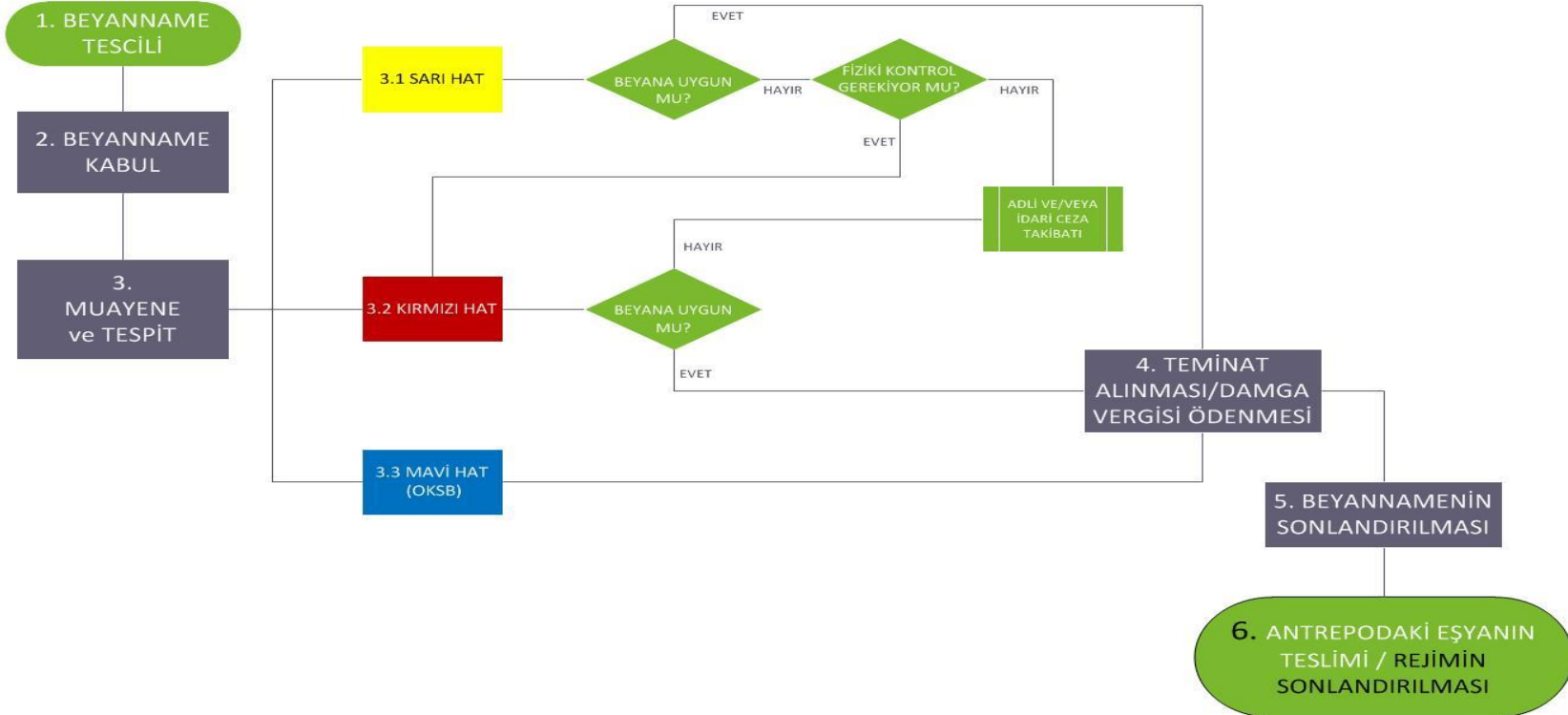

GÜMRÜK İDARELERİNDEKİ TEMEL SÜREÇLERE İLİŞKİN İŞ AKIŞLARI

ŞEMA – 8: DAHİLDE İŞLEME REJİMİ İŞ AKIŞI

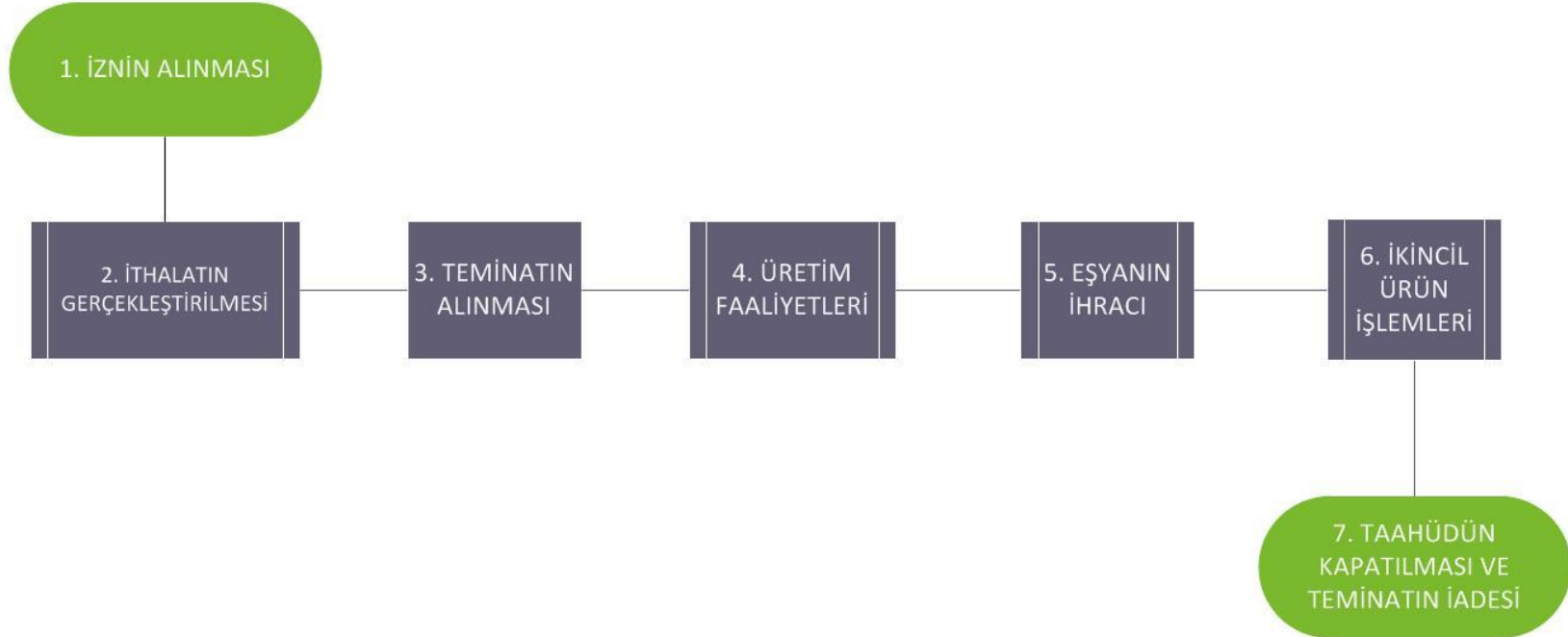

GÜMRÜK İDARELERİNDEKİ TEMEL SÜREÇLERE İLİŞKİN İŞ AKIŞLARI

ŞEMA – 9: GEÇİCİ İTHALAT REJİMİ İŞ AKIŞI

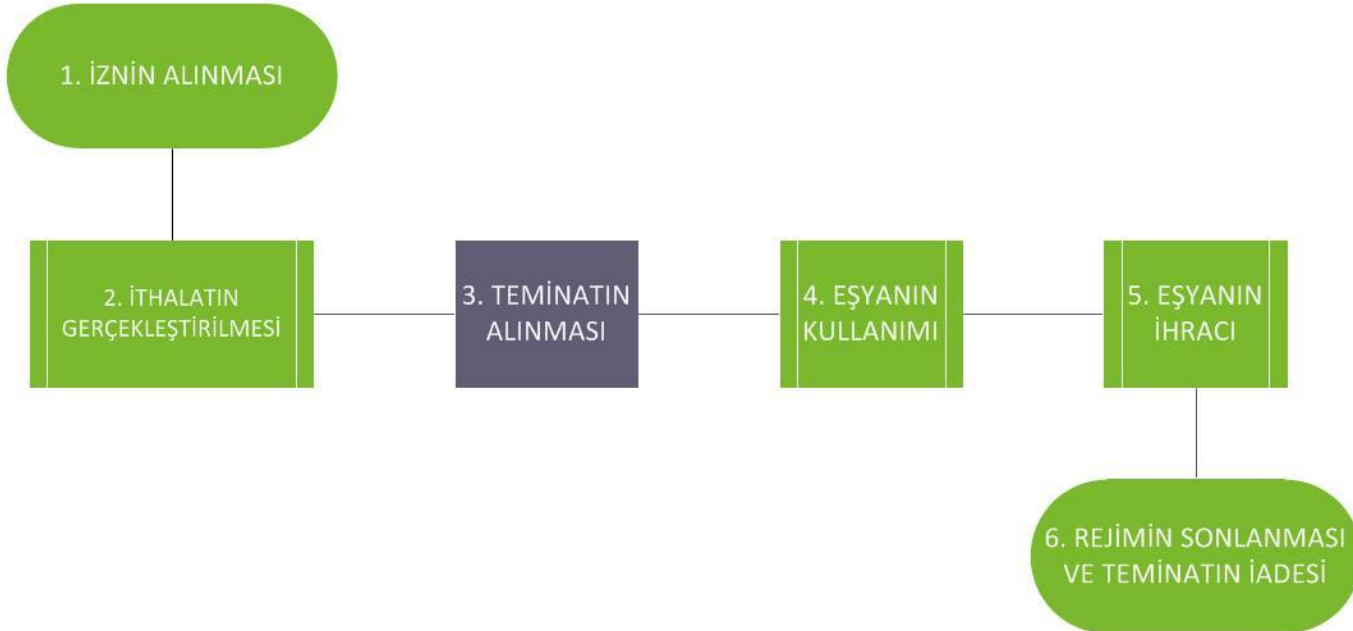

GÜMRÜK İDARELERİNDEKİ TEMEL SÜREÇLERE İLİŞKİN İŞ AKIŞLARI

ŞEMA – 10: HARIÇTE İŞLEME REJİMİ İŞ AKIŞI

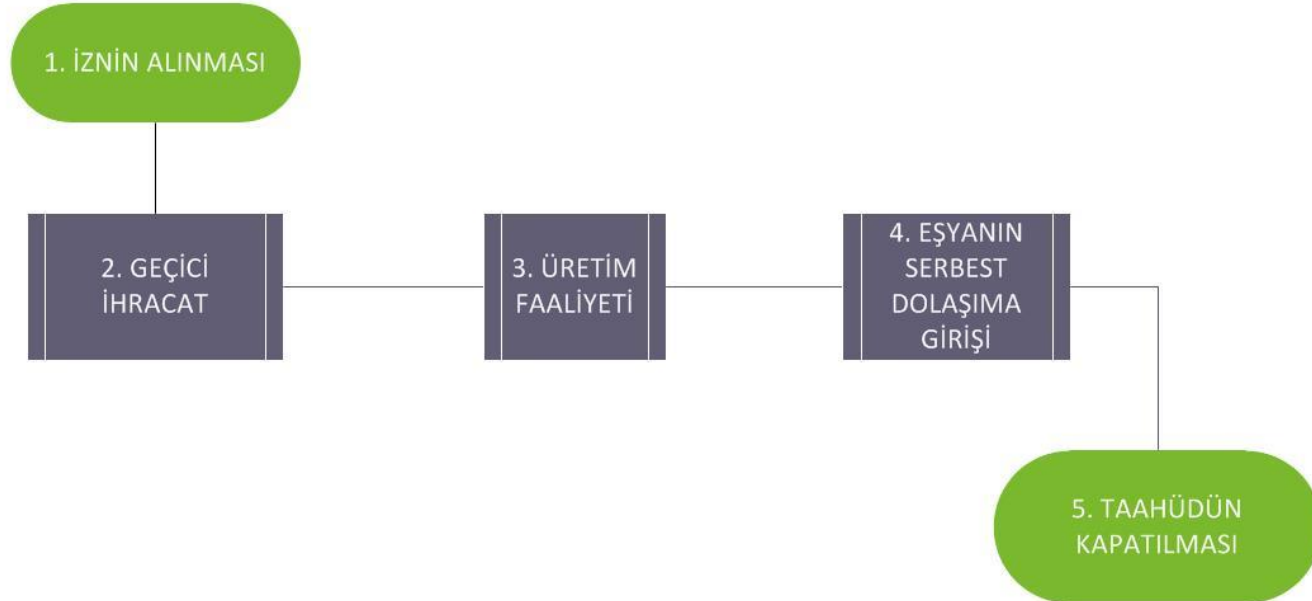

GÜMRÜK İDARELERİNDEKİ TEMEL SÜREÇLERE İLİŞKİN İŞ AKIŞLARI

ŞEMA – 11: GÜMRÜK KONTROLÜ ALTINDA İŞLEME REJİMİ İŞ AKIŞI

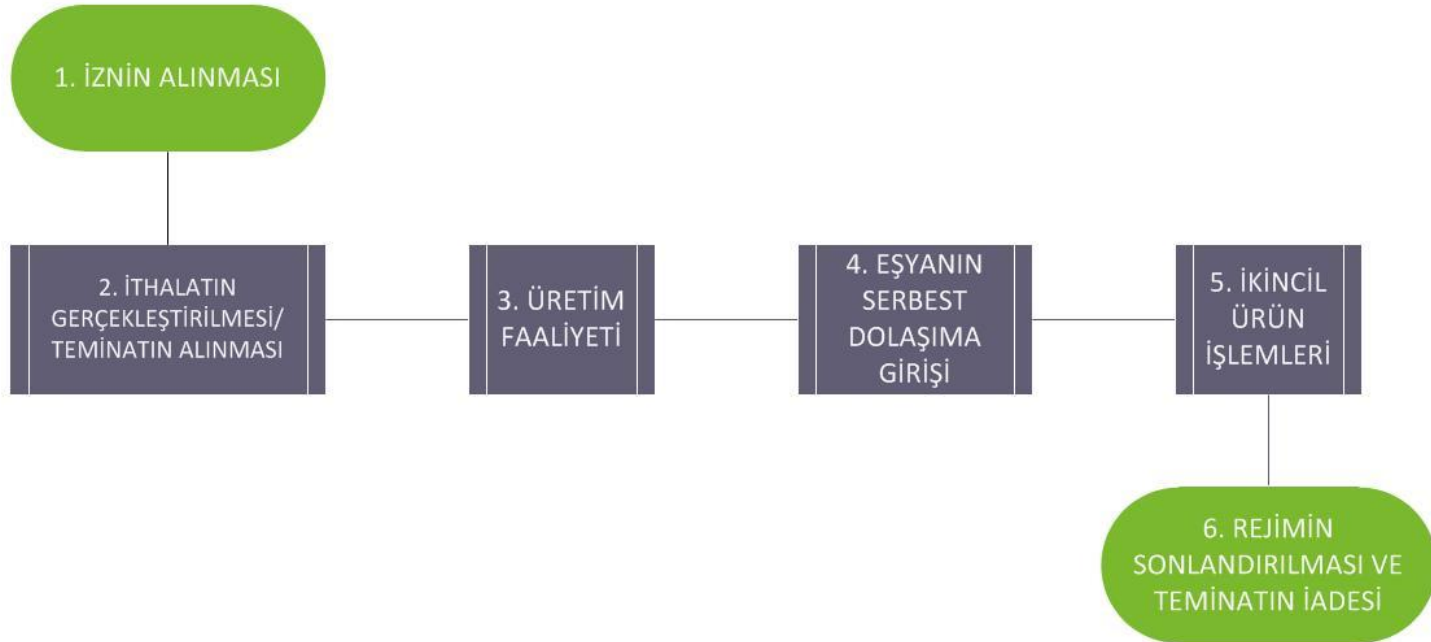

GÜMRÜK İDARELERİNDEKİ TEMEL SÜREÇLERE İLİŞKİN İŞ AKIŞLARI

ŞEMA – 12: ULUSLARARASI GELEN TRANSİT REJİMİ İŞ AKIŞI

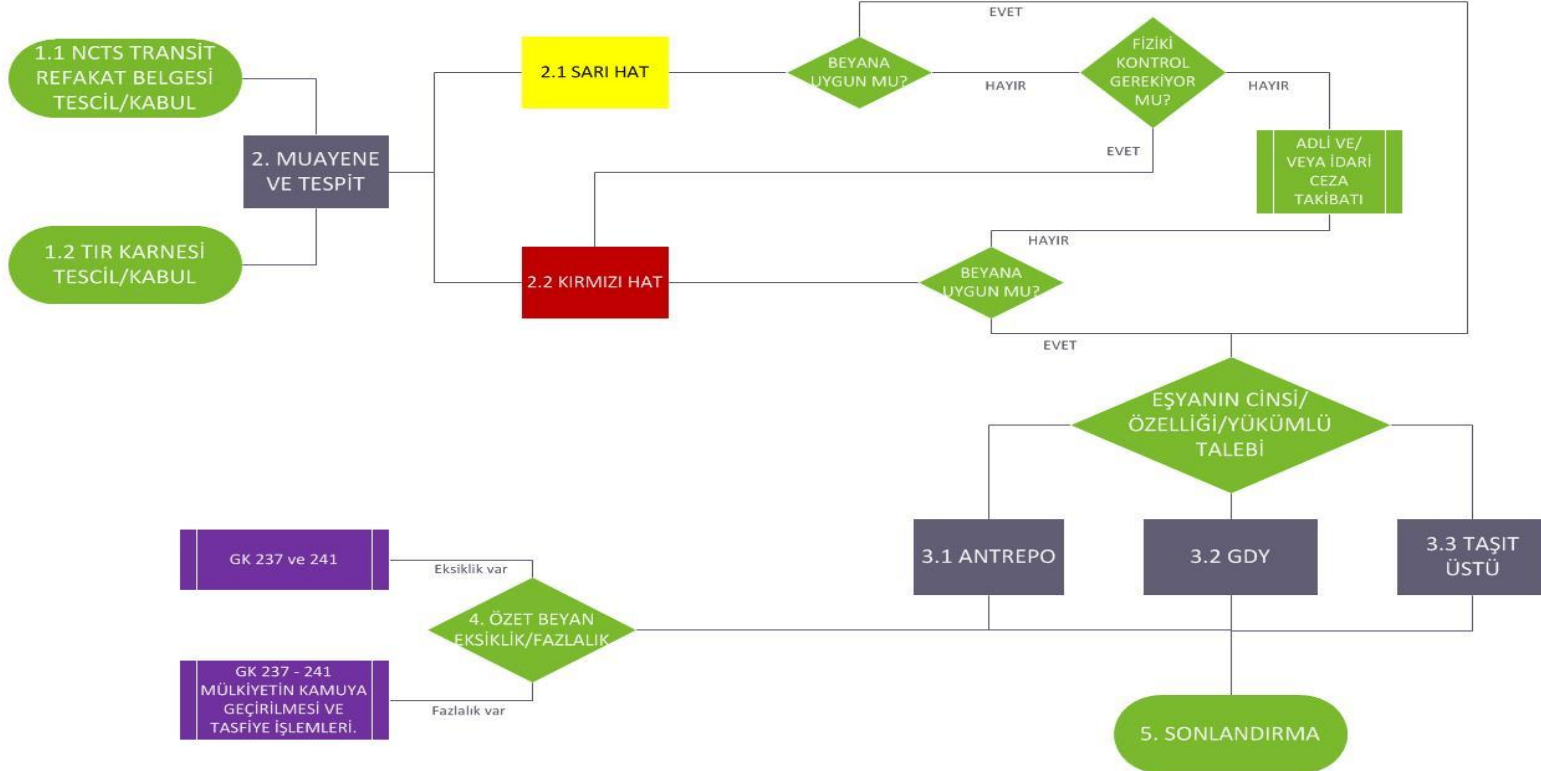

GÜMRÜK İDARELERİNDEKİ TEMEL SÜREÇLERE İLİŞKİN İŞ AKIŞLARI

ŞEMA – 13: ULUSLARARASI GİDEN TRANSİT REJİMİ İŞ AKIŞI

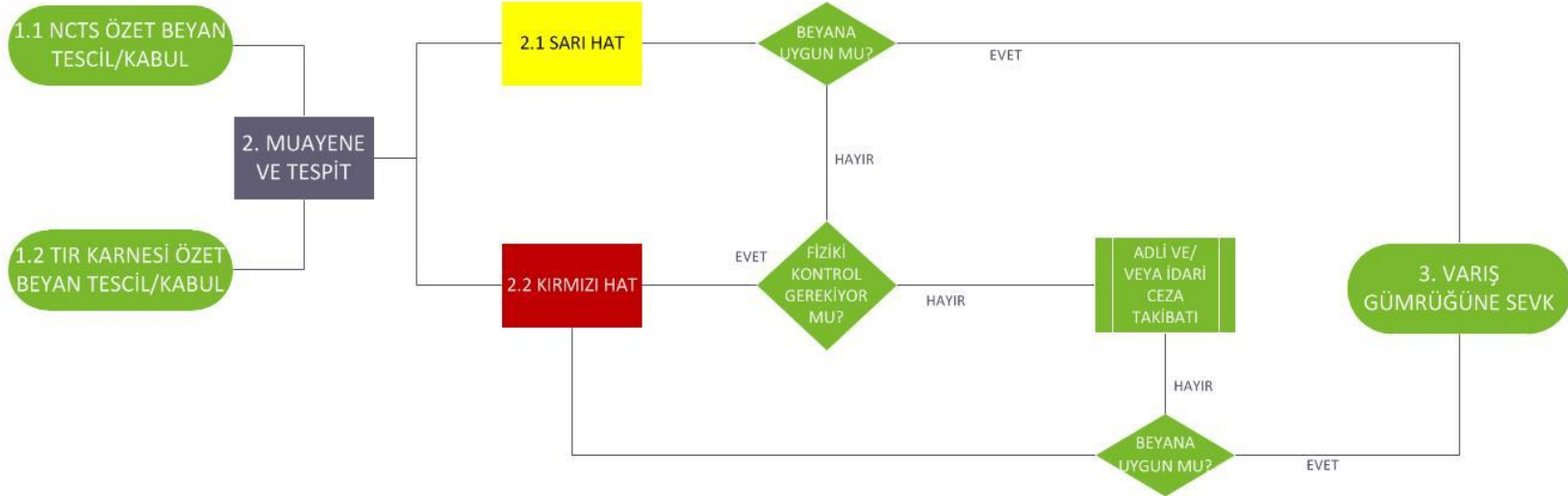

GÜMRÜK İDARELERİNDEKİ TEMEL SÜREÇLERE İLİŞKİN İŞ AKIŞLARI

ŞEMA – 14: ULUSAL GELEN TRANSİT REJİMİ İŞ AKIŞI

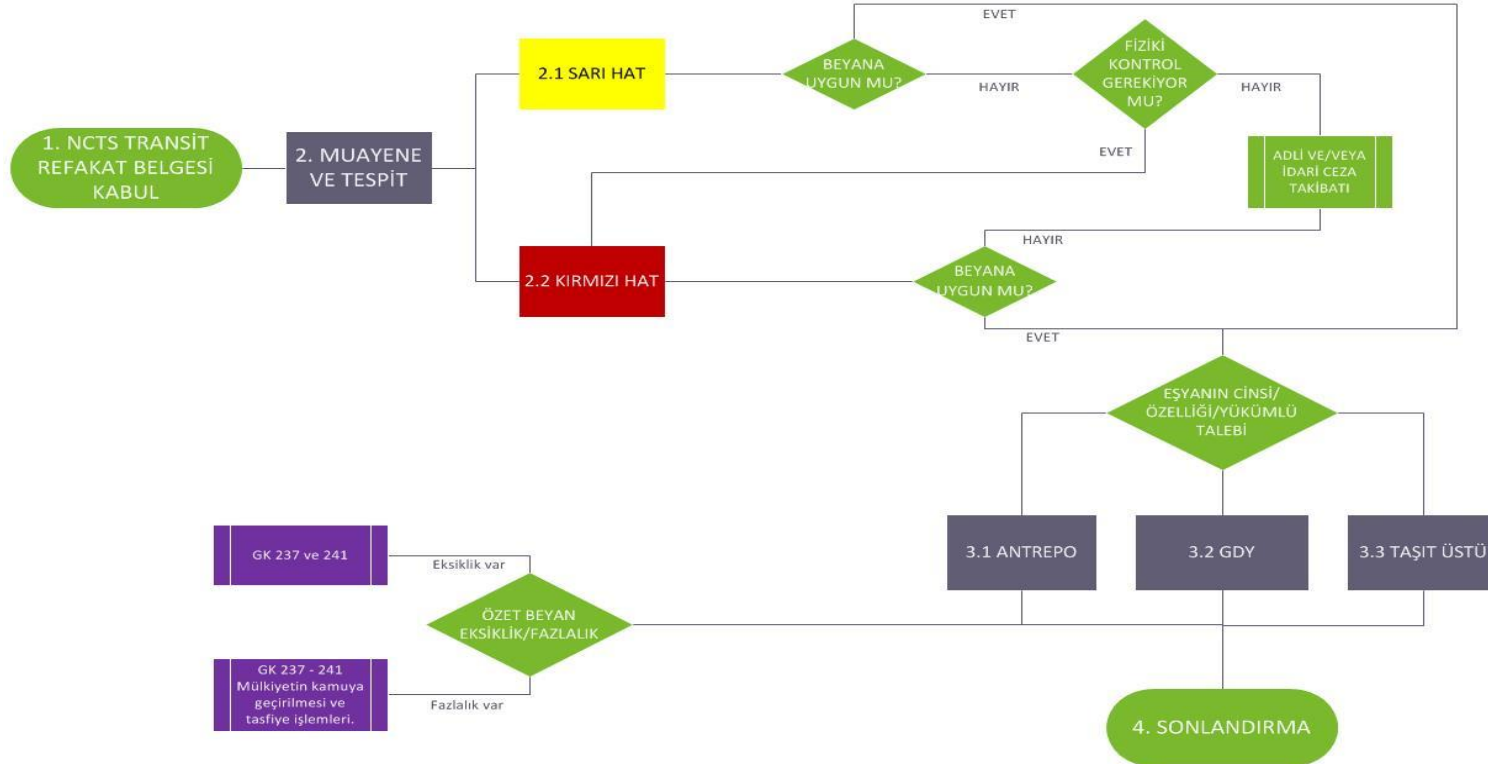

GÜMRÜK İDARELERİNDEKİ TEMEL SÜREÇLERE İLİŞKİN İŞ AKIŞLARI

ŞEMA – 15: ULUSAL GİDEN TRANSİT REJİMİ İŞ AKIŞI

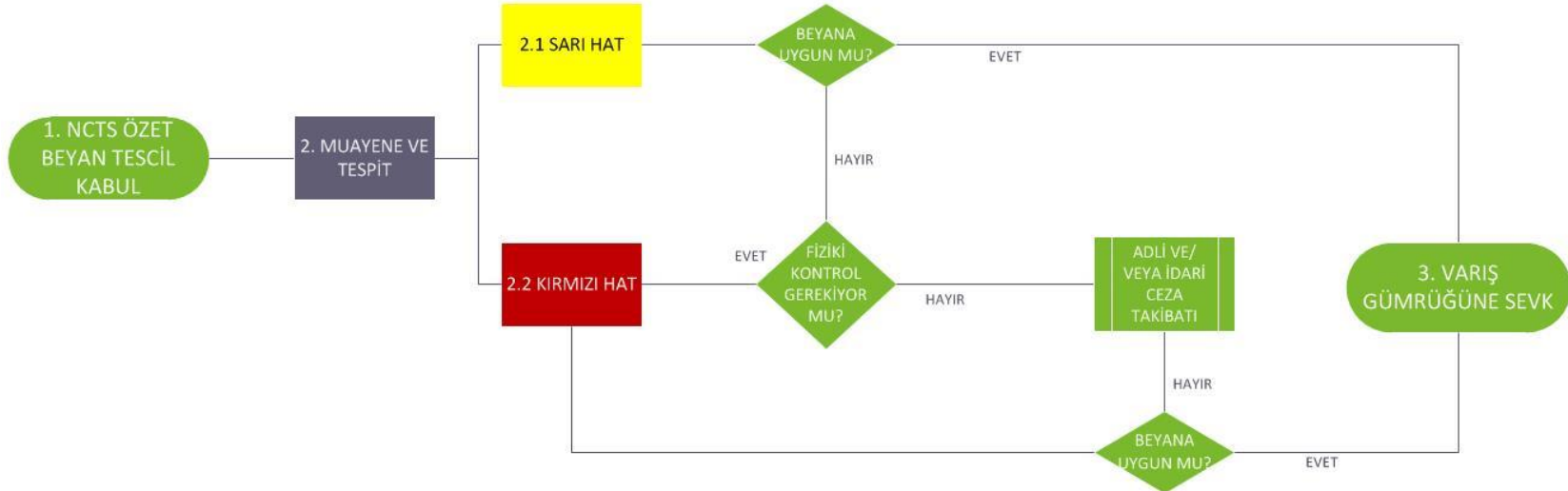

GÜMRÜK İDARELERİNDEKİ TEMEL SÜREÇLERE İLİŞKİN İŞ AKIŞLARI

ŞEMA – 16: SERBEST BÖLGEYE İHRACAT İŞ AKIŞI

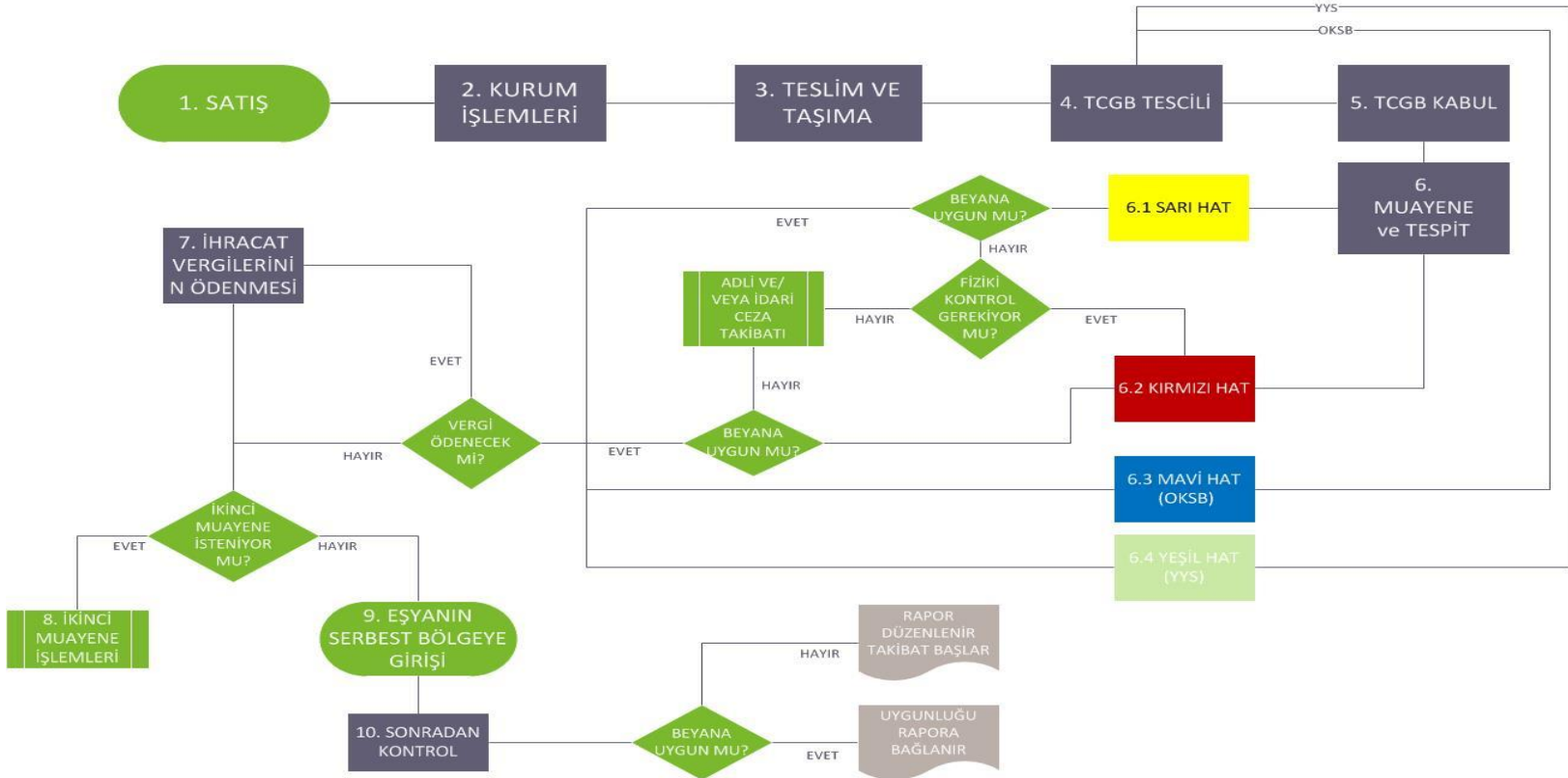

GÜMRÜK İDARELERİNDEKİ TEMEL SÜREÇLERE İLİŞKİN İŞ AKIŞLARI

ŞEMA – 17: SERBEST BÖLGEDEN İTHALAT İŞ AKIŞI

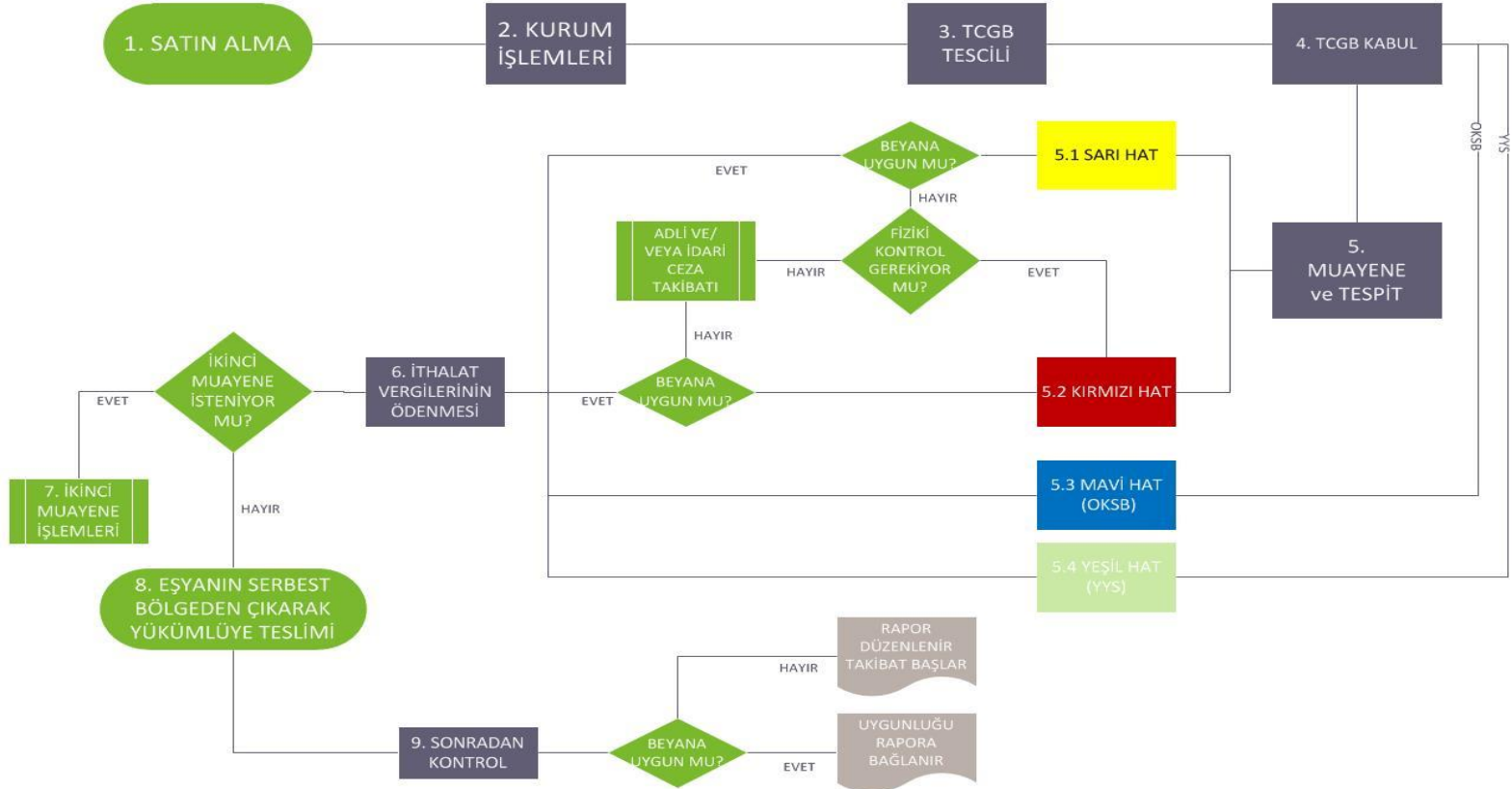

DİĞER GÜMRÜK İŞLEMLERİ

GÜMRÜK İDARELERİNDEKİ TEMEL SÜREÇLERE İLİŞKİN İŞ AKIŞLARI

- ❖ TASFİYE İŞLEMLERİ
- ❖ POSTA VE HIZLI KARGO İŞLEMLERİ
- ❖ YOLCU İŞLEMLERİ
- ❖ YAT İŞLEMLERİ
- ❖ UZLAŞMA MÜESSESESİ
- ❖ KONTEYNER İŞLEMLERİ
- ❖ SINIR TİCARETİ İŞLEMLERİ
- ❖ GÜMRÜKLERDE İŞ TAKİBİ VE GÜMRÜK MÜŞAVİRLERİ
- ❖ DİĞER İŞLEMLER

TEŞEKKÜRLER...