



OLGUN ARKAİK KORELER II
(devam)

DERS NOTLARI VE GÖRSELLER SADECE EĞİTİM AMAÇLI KULLANILMIŞTIR
Doç. Dr. Davut KAPLAN



Cheramyes
Hera'sı
MÖ.570-560



Sanies Koresi,
Berlin
560-550



Philippe
560



Efes Artemis
İ.Ö. 560 – 546

**OLGUN ARKAİK KORELER I
(580/570-540/530)**

DERS NOTLARI VE GÖRSELLER
SADECE EĞİTİM AMAÇLI
Doç. Dr. Davut KAPLAN

OLGUN ARKAIK KOPELER II
(devam)

DERS NOTLARI VE GÖRSELLER
SADECE EĞİTİM AMAÇLI
KULLANILMIŞTIR
Doç. Dr. Davut KAPLAN

Phrasikleia Koresi

Merenda, Attica

İ.Ö. 550 -540



Altlıkta:

“Phrasikleia'nın işareti (seması),

Ebediyen kız (kore) olarak bilineceğim.

Tanrılar buna bu ismi evlilik yerine verdiler:

Paroslu (Aristion) beni yaptı”

σῆμα φρασικλειας•

κορε κεκλεσομαι

αιει, αντι γαμο

παρα σεον τουτο

λαχος' ονομα.

Σ Ε Μ Α Φ Ρ Α Σ Ι Κ Λ Ε Ι Α Σ

Κ Ο Ρ Ε Κ Ε Κ Λ Ε Σ Ο Μ Α Ι

Α Ι Ε Ι Α Μ Τ Ι Λ Α Μ Ο

Π Α Ρ Α Θ Ε Ο Μ Τ Ο Υ Τ Ο

Λ Α Χ Ο Σ Ο Μ Ο Μ Α



DERS NOTLARI VE GÖRSELLER
SADECE EĞİTİM AMAÇLI
KULLANILMIŞTIR
Doç. Dr. Davut KAPLAN

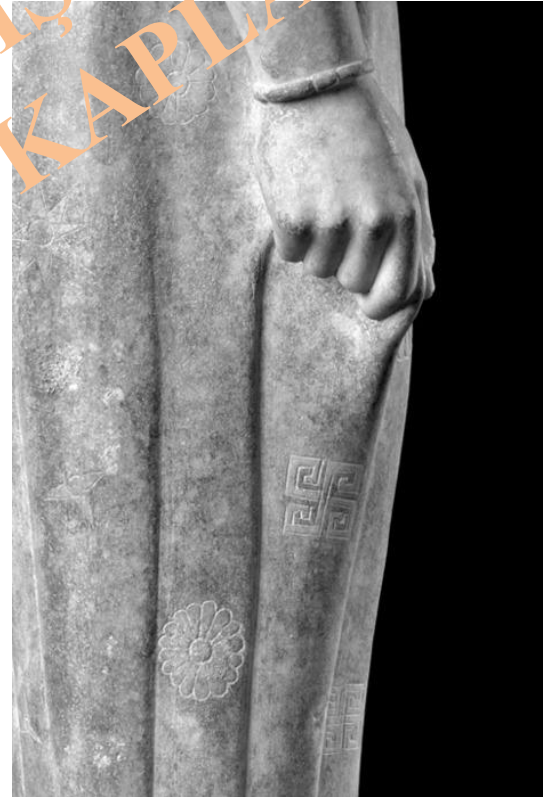
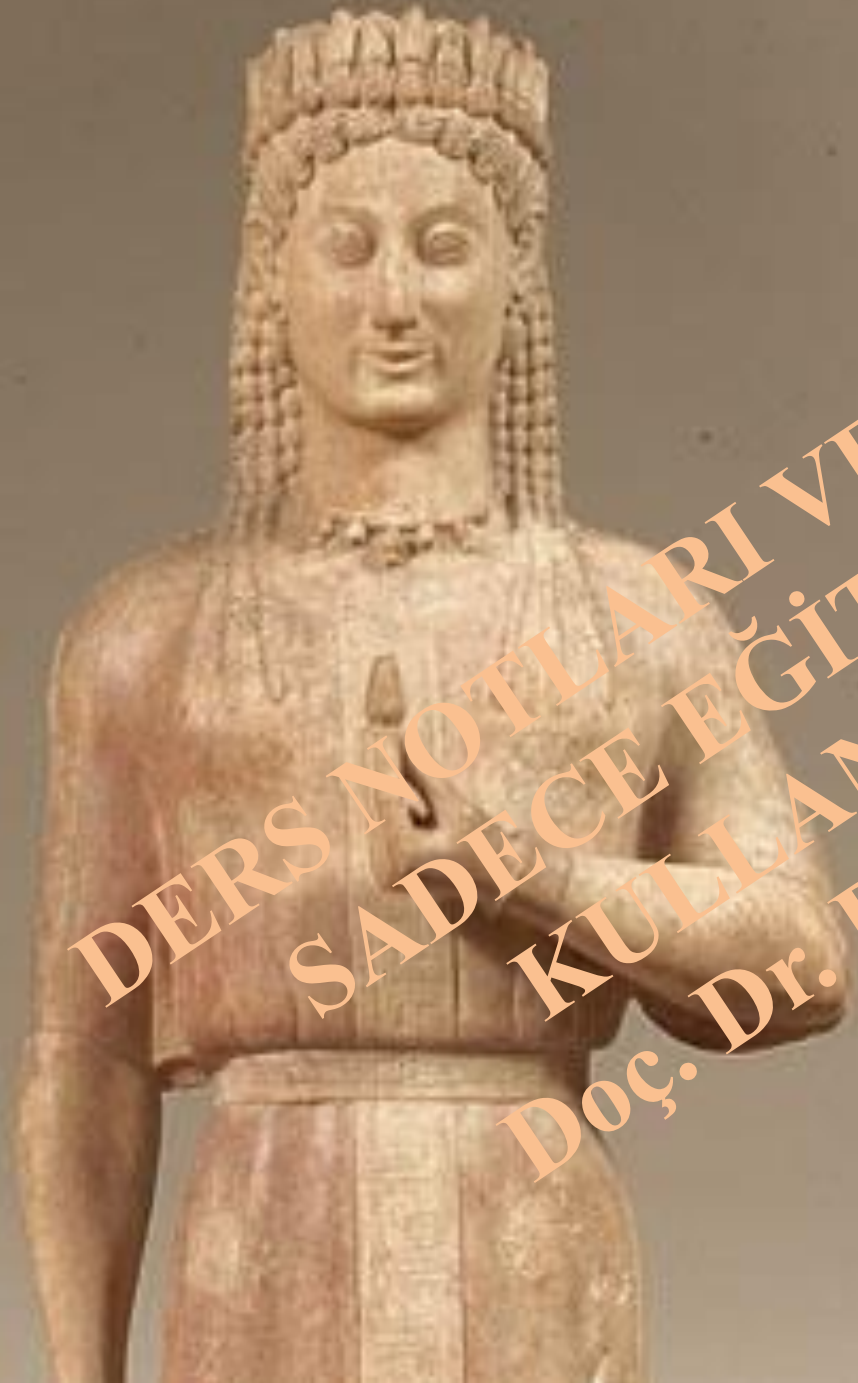

DERS NOTLARI VE GÖRSELLER
SADECE EĞİTİM AMAÇLI
KULLANILMIŞTIR
Doç. Dr. Davut KAPLAN



DERS NOTLARI VE GÖRSELLER
SADECE EĞİTİM AMAÇLI
KULLANILMIŞTIR
Doç. Dr. Davut KAPLAN



DERS NOTLARI VE GÖRSELLER
SADECE EĞİTİM AMAÇLI
KULLANILMIŞTIR
Doç. Dr. Davut KAPLAN

**DERS NOTLARI VE GÖRSELLER
SADECE EĞİTİM AMAÇLI
KULLANILMIŞTIR
Doç. Dr. Davut KAPLAN**



DERS NOTLARI VE GÖRSELLER
SADECE EĞİTİM AMAÇLI
KULLANILMIŞTIR
Doç. Dr. Davut KAPLAN

DERS NOTLARI VE GÖRSELLER
SADECE EĞİTİM AMAÇLI
KULLANILMIŞTIR
Doç. Dr. Davut KAPLAN

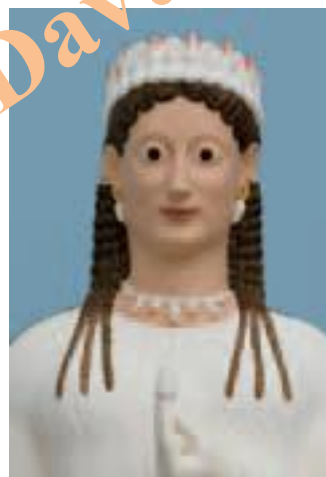



DERS NOTLARI VE GÖRSELLER
SADECE EĞİTİM AMAÇLI
KULLANILMIŞTIR
Doç. Dr. Davut KAPLAN



DERS NOTLARI VE GÖRSELLER
SADECE EĞİTİM AMAÇLI
KULLANILMIŞTIR
Doç. Dr. Davut KAPLAN

Lyons Koresi
540

DERS NOTLARI VE GÖRSELLER
SADECE EĞİTİM AMAÇLI
KULLANILMIŞTIR
Doç. Dr. Davut KAPLAN





Lyons Kresi:
540



DERS NOTLARI VE GÖRSELLER
SADECE EĞİTİM AMAÇLI
KULLANILMIŞTIR
Doç. Dr. Davut KAPLAN

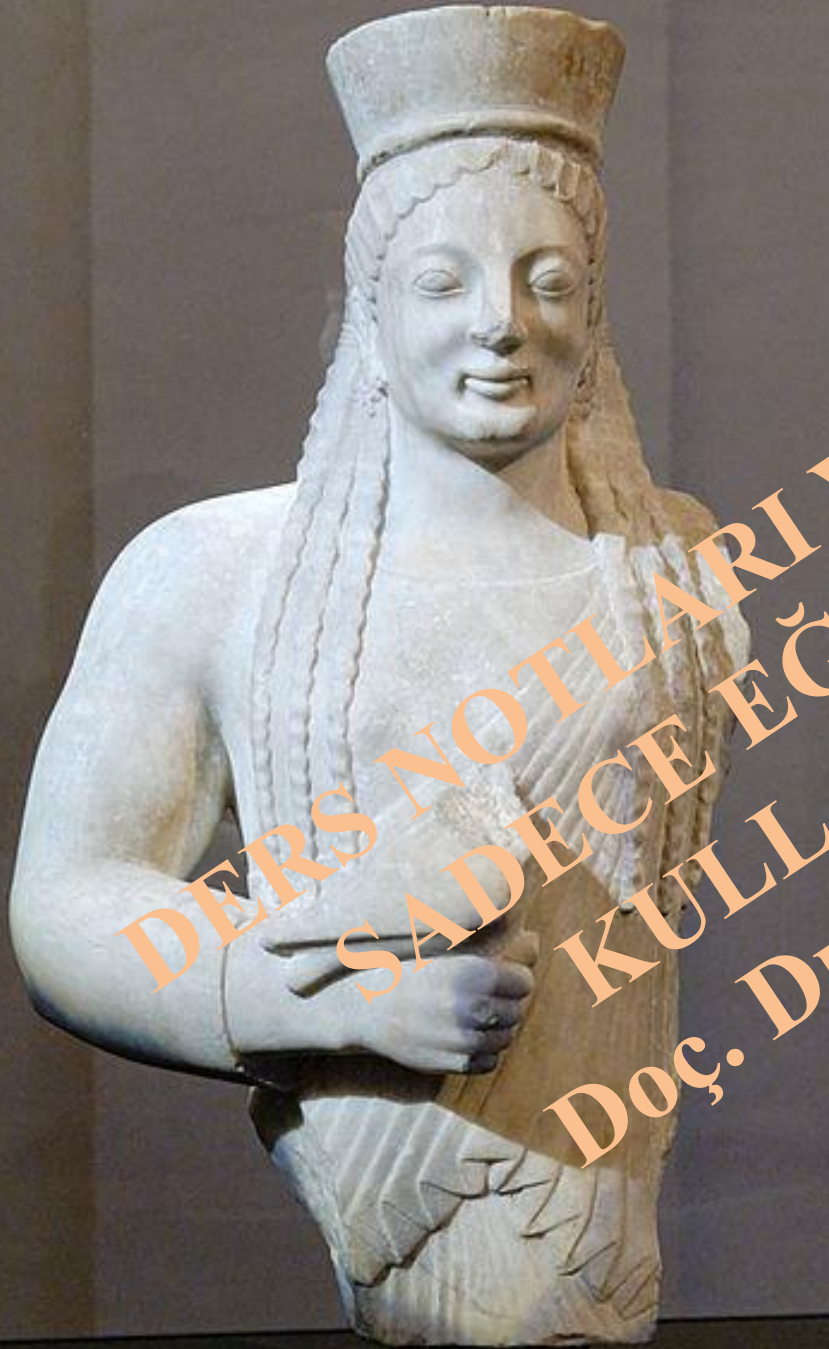

Lycns Koresi
540

DERS NOTLARI VE GÖRSELLER
SADECE EĞİTİM AMAÇLI
KULLANILMIŞTIR
Doç. Dr. Davut KAPLAN



Lyons Koresi
540

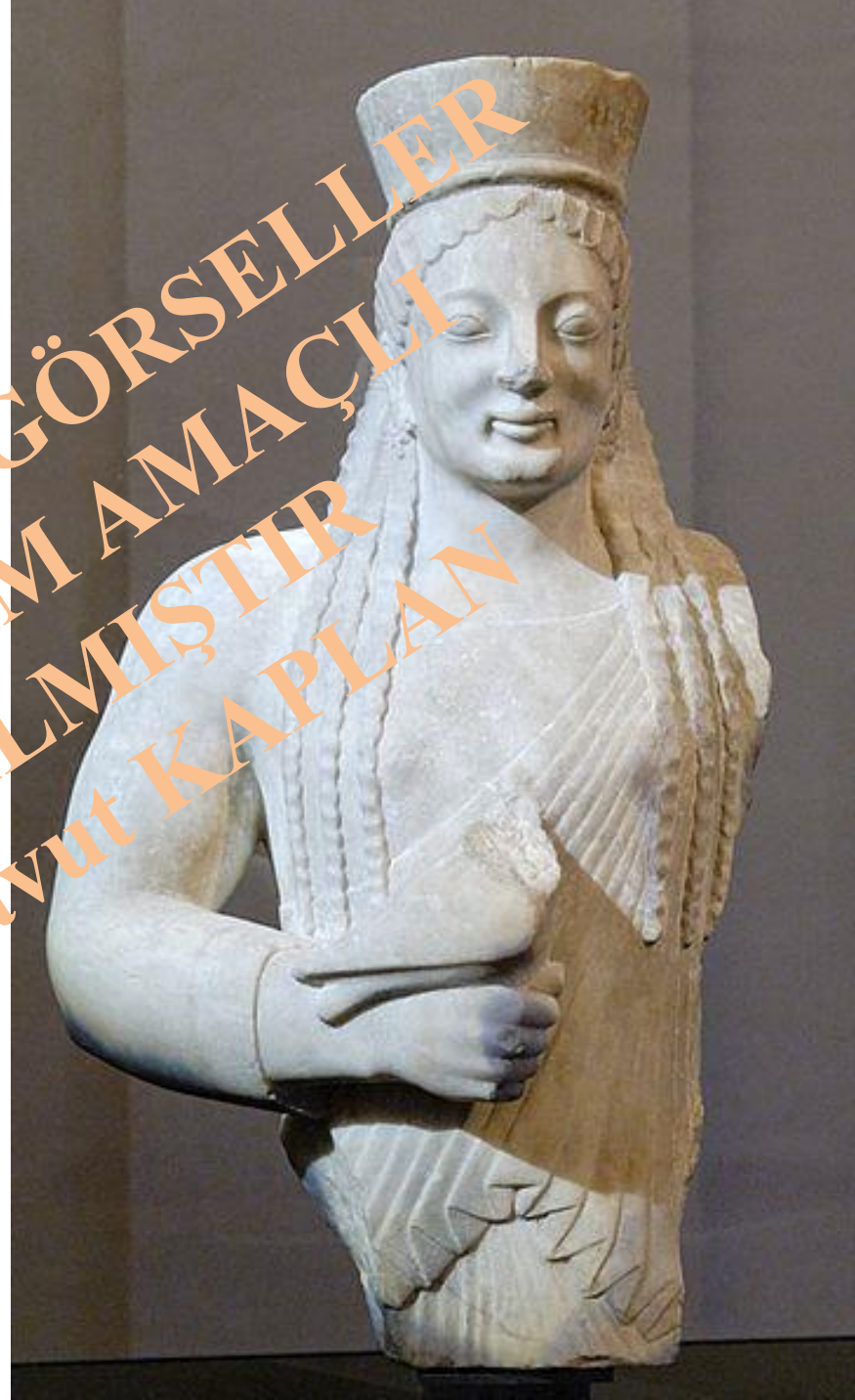

DERS NOTLARI VE GÖRSELLER
SADECE EĞİTİM AMAÇLI
KULLANILMIŞTIR
Doç. Dr. Davut KAPLAN

DERS NOTLARI VE GÖRSELLER
SADECE EĞİTİM AMAÇLI
KULLANILMIŞTIR
Doç. Dr. Davut KAPLAN



DERS NOTLARI VE GÖRSELLER
SADECE EĞİTİM AMAÇLI
KULLANILMIŞTIR
Doç. Dr. Davut KAPLAN



Lyons Koresi

540

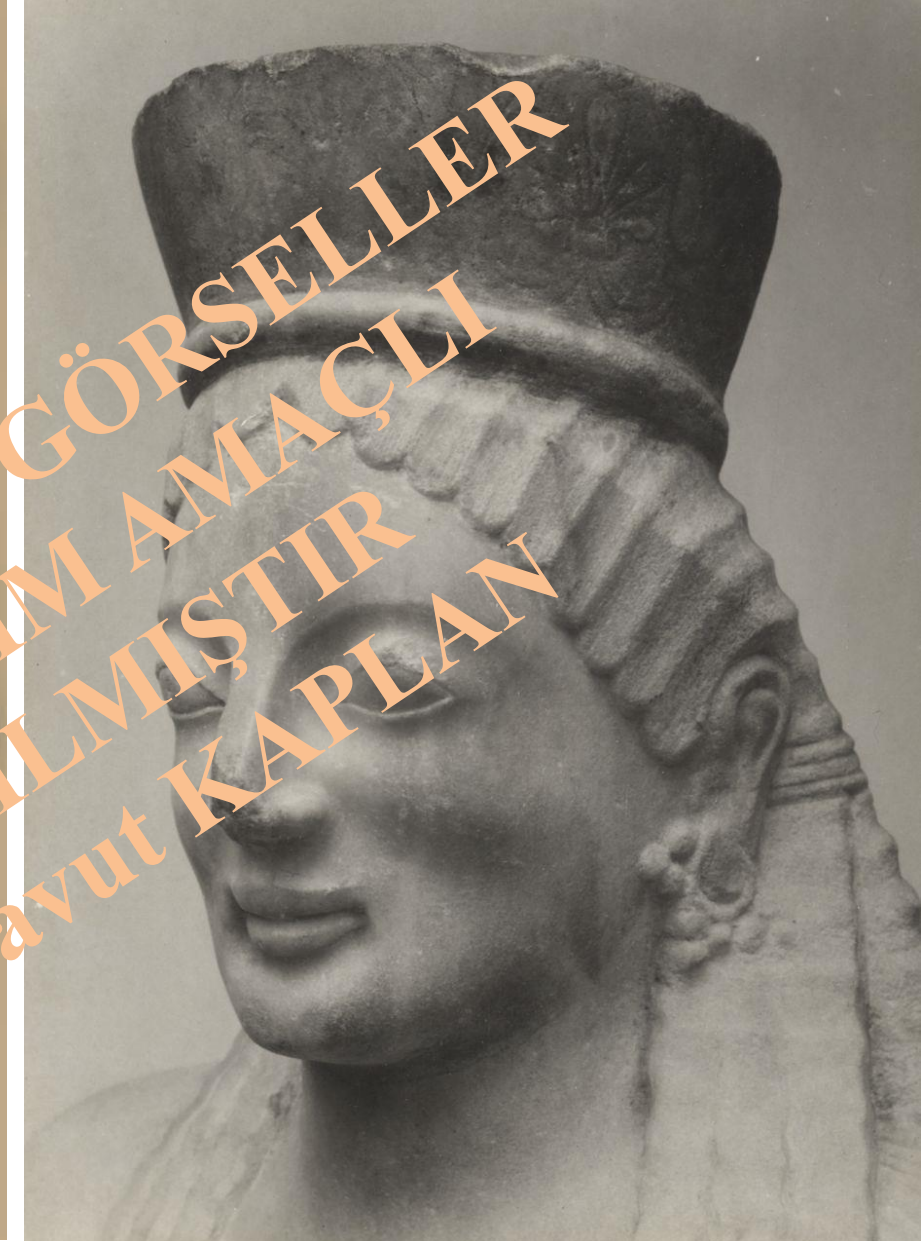

DERS NOTLARI VE GÖRSELLER
SADECE EĞİTİM AMAÇLI
KULLANILMIŞTIR
Doç. Dr. Davut KAPLAN

Lyons Koresi

540

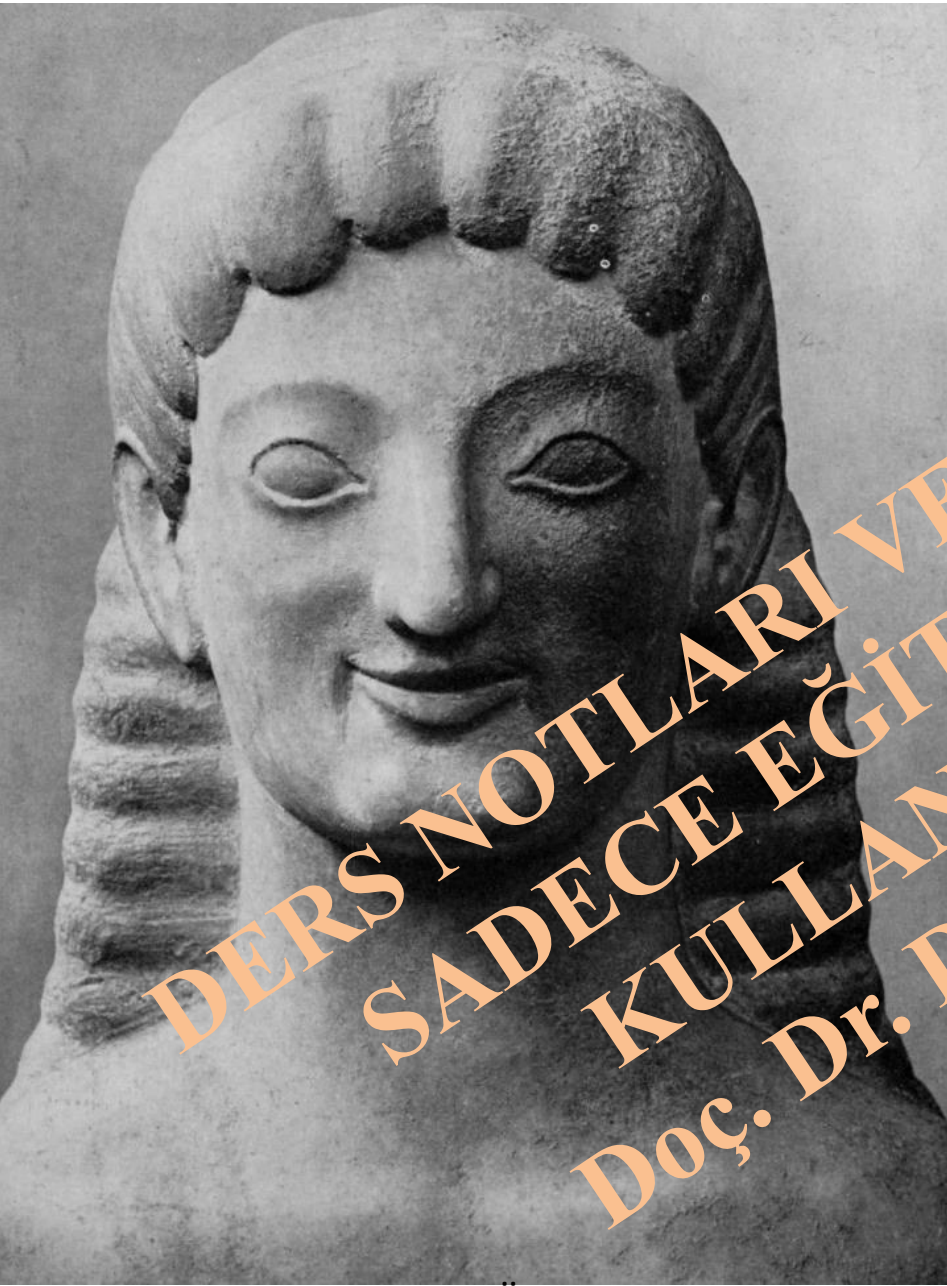

Tenea MÖ. 550

Göz pınarı tam anlamıyla oluşmuş.

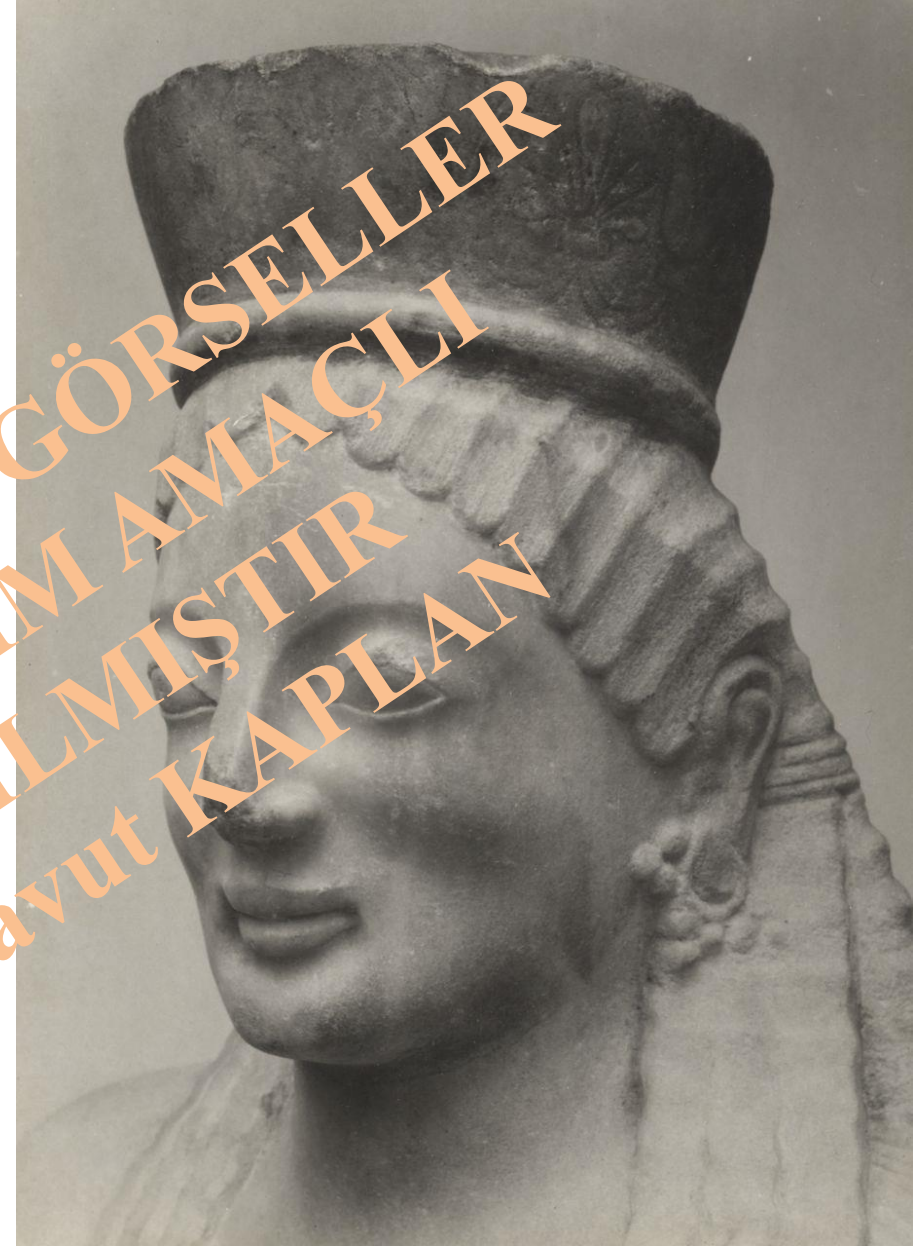

Lyons Koresi

540

DERS NOTLARI VE GÖRSELLER
SADECE EĞİTİM AMAÇLI
KULLANILMIŞTIR
Doç. Dr. Davut KAPLAN

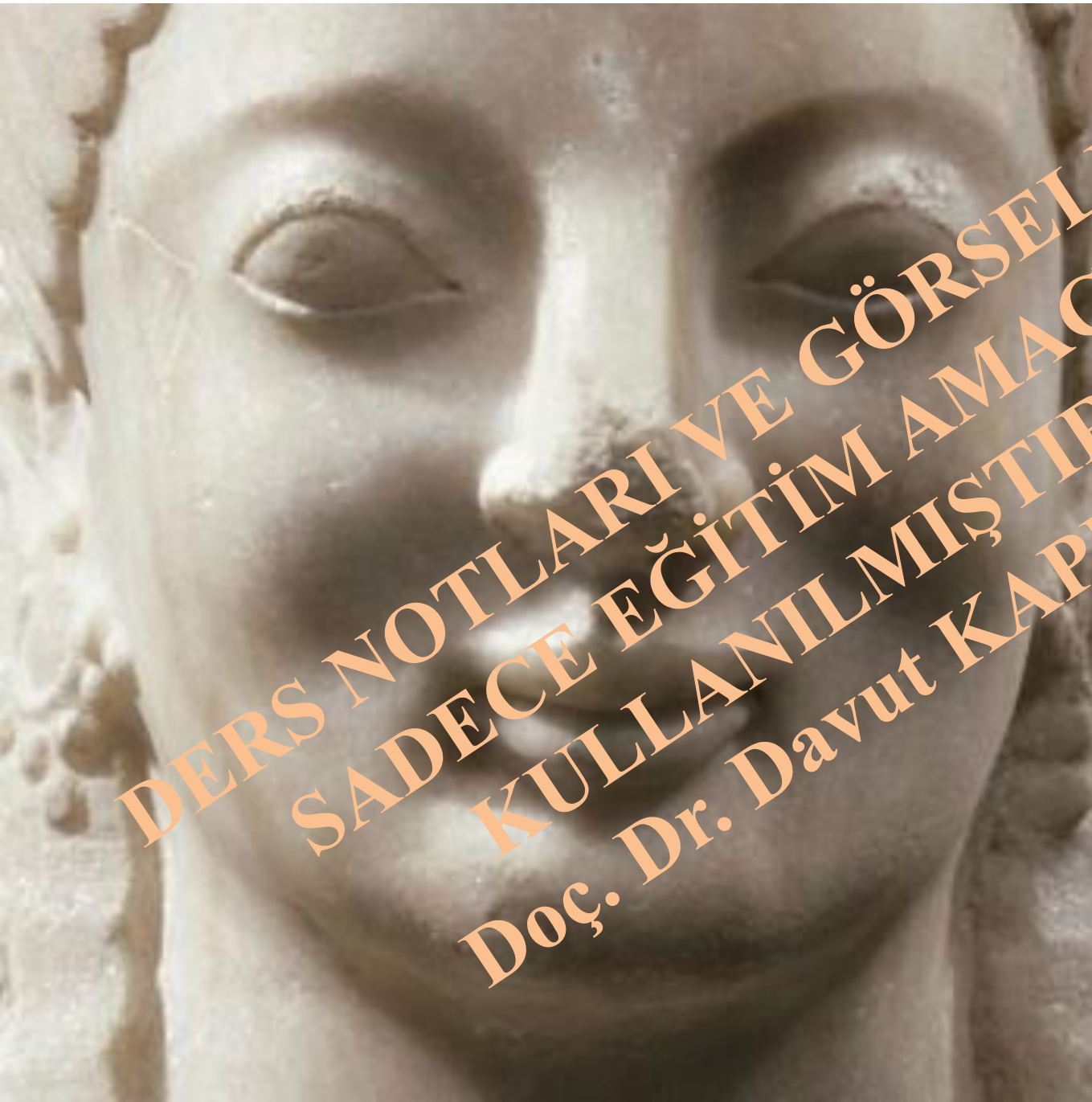

Lyon Koresi
540

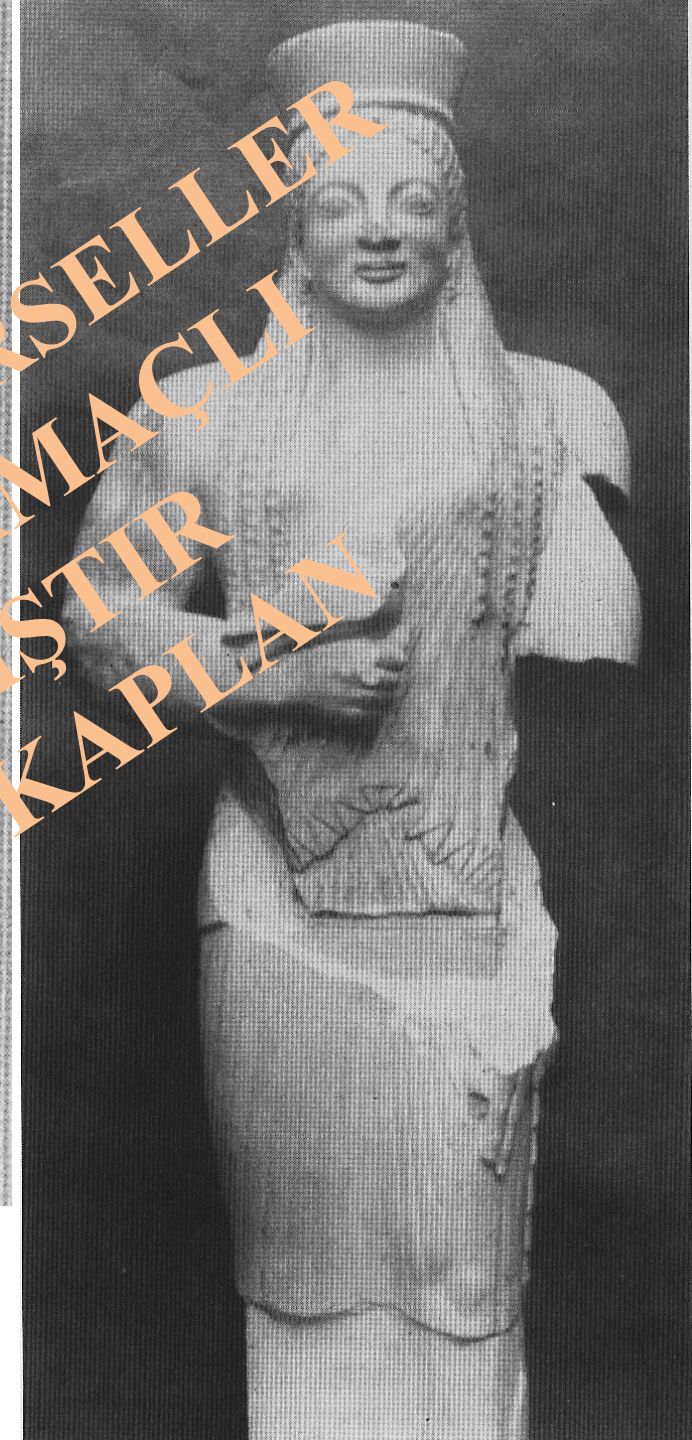

Lyons Koresi (Üst:Lyons-Fransa, Alt: Akropol) H: 1.13 m.
M.Ö.540 (*Ilyada* XIV.182)

DERS NOTLARI VE GÖRSELLER
SADECE EĞİTİM AMAÇLI
KULLANILMIŞTIR
Doç. Dr. Davut KAPLAN

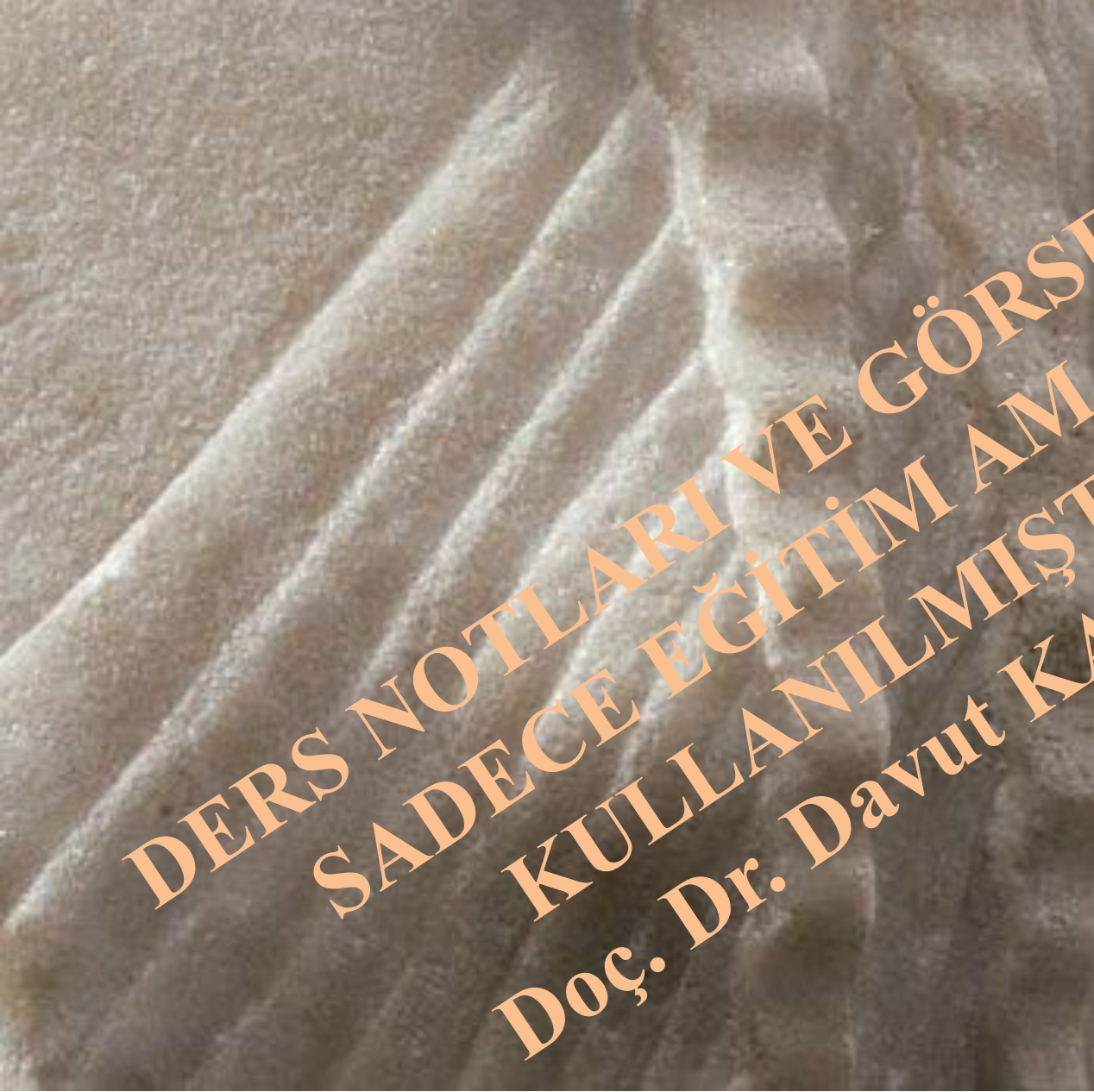

DERS NOTLARI VE GÖRSELLER
SADECE EĞİTİM AMAÇLI
KULLANILMIŞTIR
Doç. Dr. Davut KAPLAN



Lyons Koresi

540

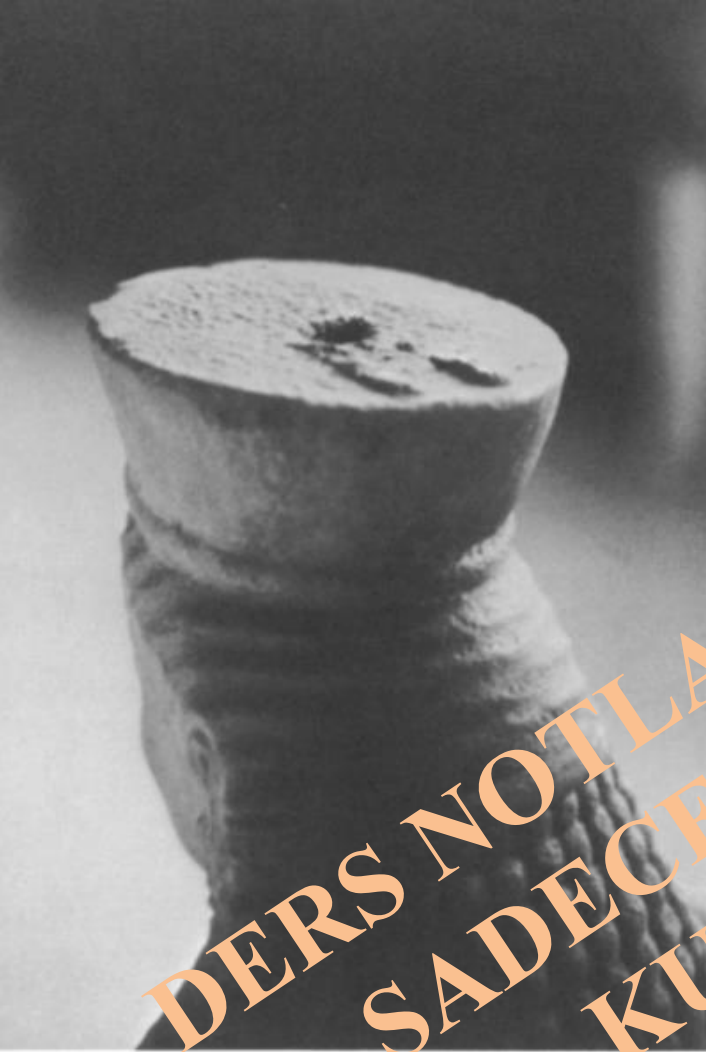

Lyons Koresi-üstten görünüş
(*Bir karyatid olabilir?*)



Atina Akropolü-Erechtheion
Karyatid heykeli başının üstten görünüşü (restorasyon sırasında)

DERS NOTLARI VE GÖRSELLER
SADECE EĞİTİM AMAÇLI
KULLANILMIŞTIR
Doç. Dr. Davut KAPLAN

Akropolis'ten 669 numaralı Kore:
MÖ.540-530

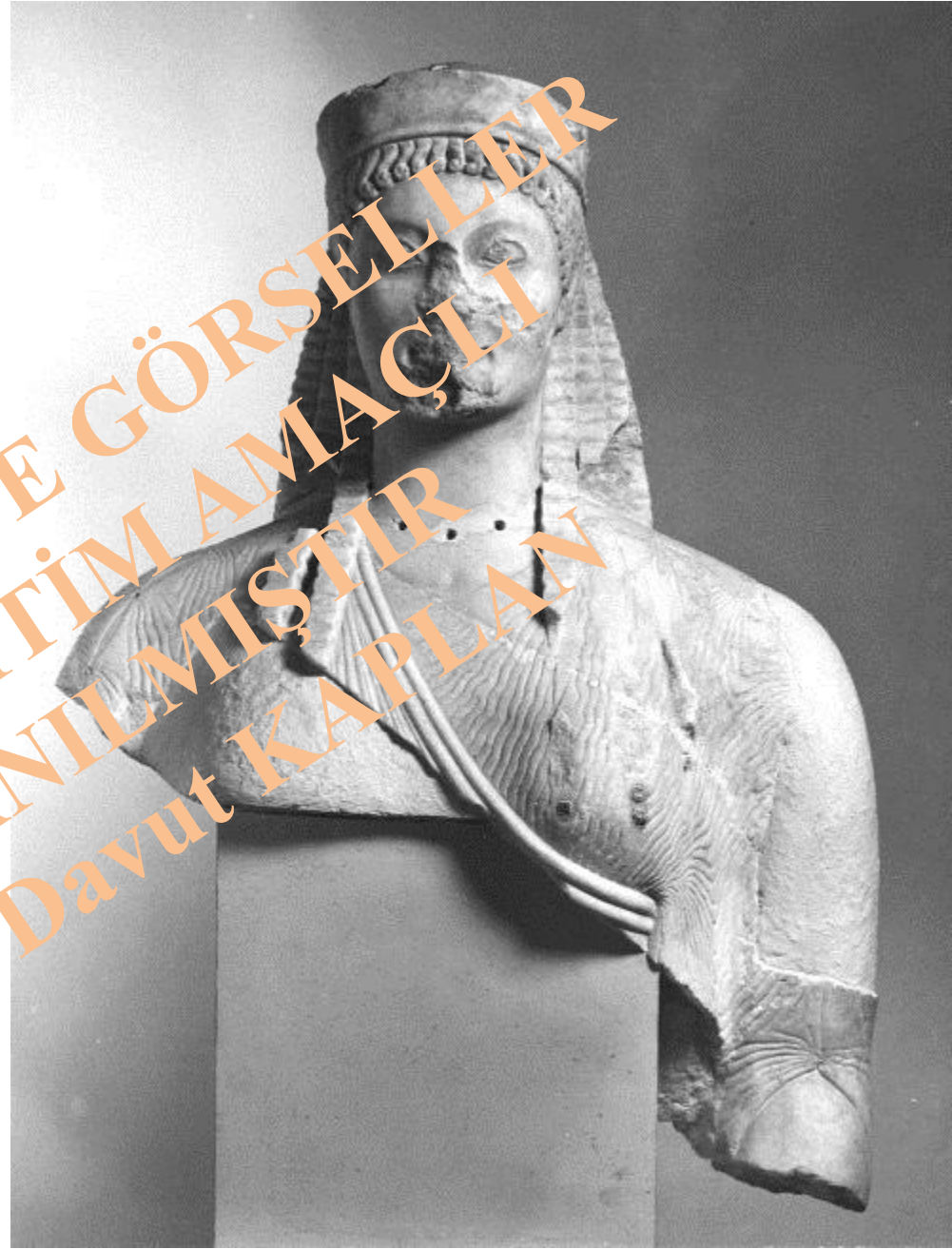



Akropolis Koresi, No: 669

540-530

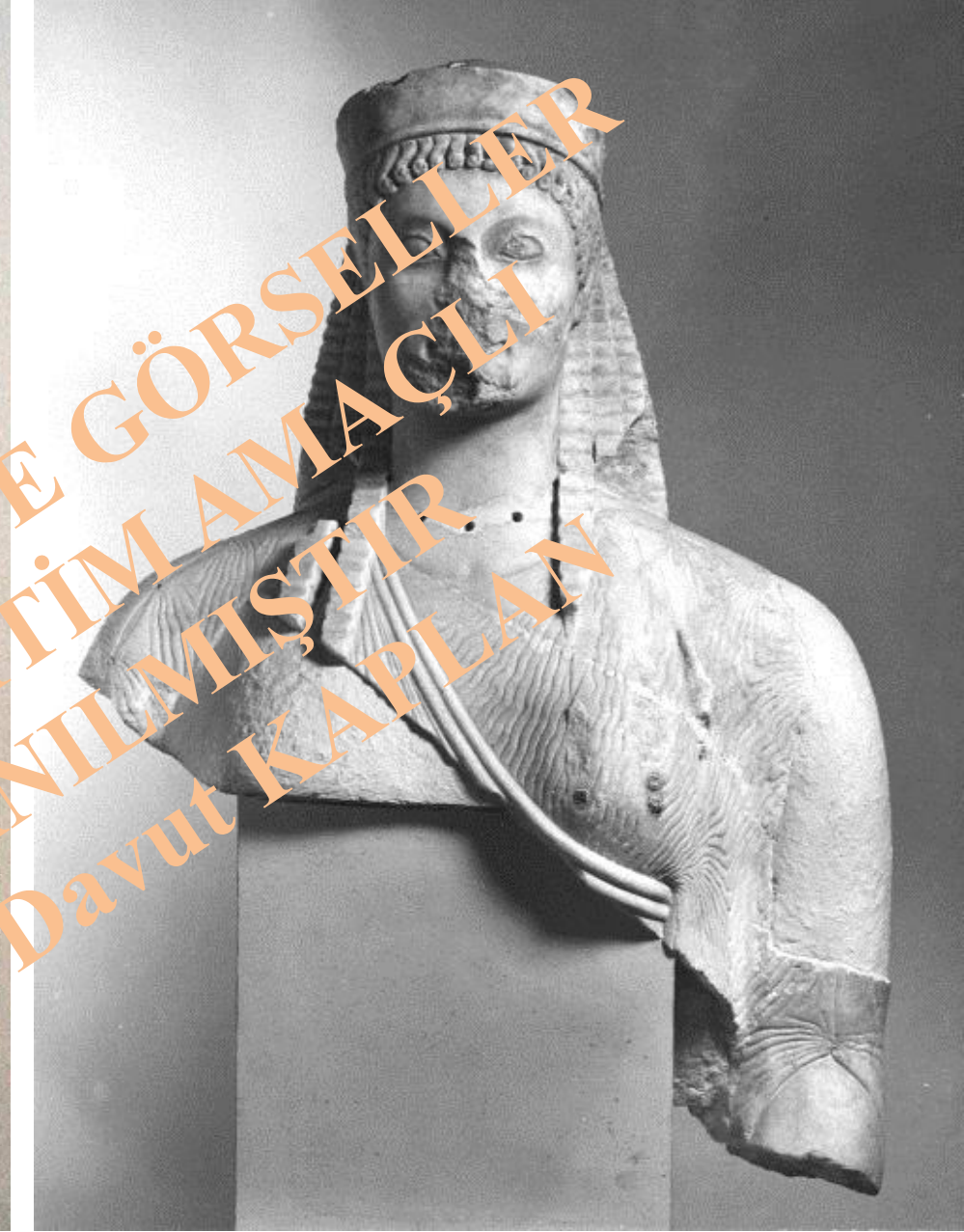

Akropolis Koresi, No: 669
540-530

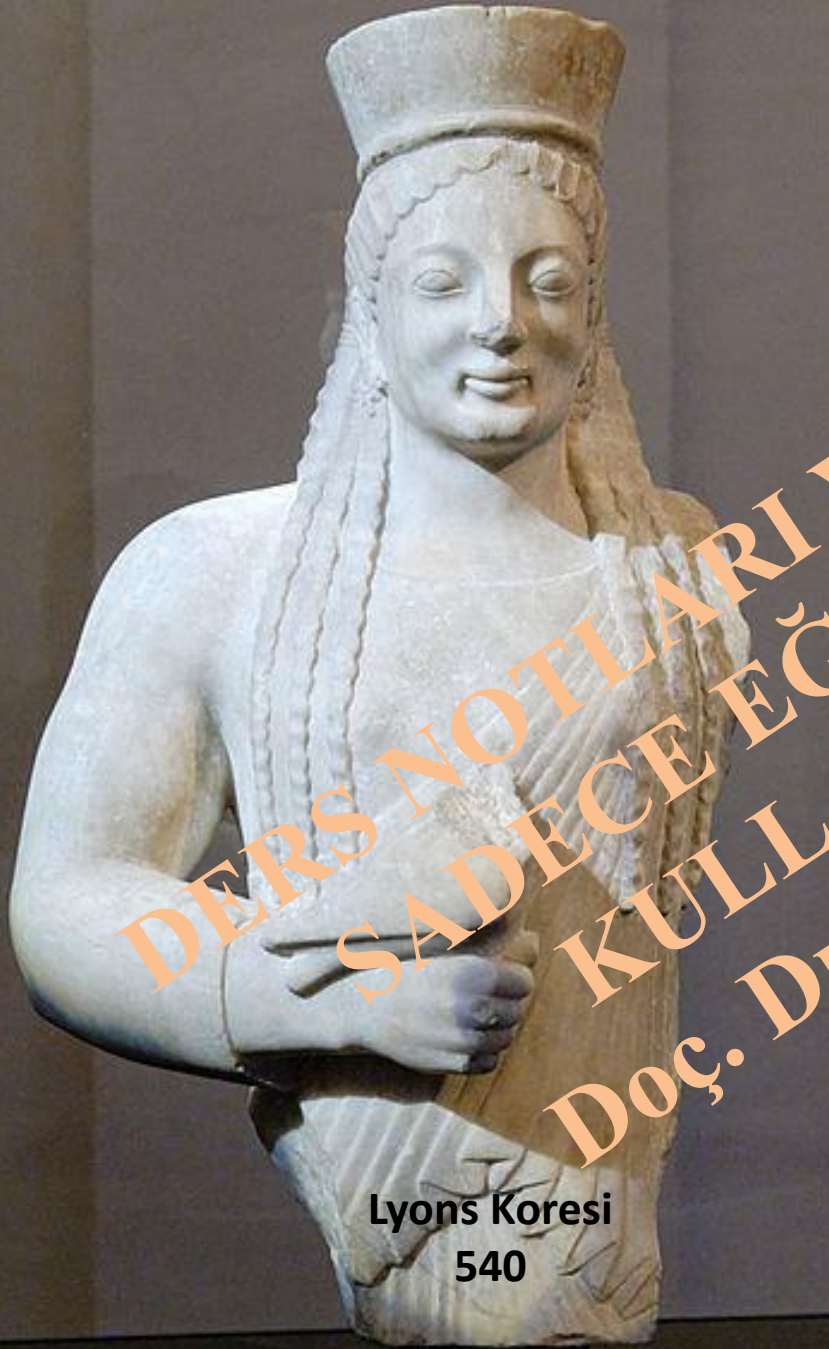

Lyons Koresi
540



Akropolis'ten 669 numaralı Kore:
MÖ.540-530

DERS NOTLARI VE GÖRSELLER
SADECE EĞİTİM AMAÇLI
KULLANILMIŞTIR
Doç. Dr. Davut KAPLAN

***Peploslu Kore (MÖ.535-530):**

-H: 1.21 m. Athen. Akropolis Museum

**DERS NOTLARI VE GÖRSELLER
SADECE EĞİTİM AMAÇLI
KULLANILMIŞTIR
Doç. Dr. Davut KAPLAN**



Fransa Kourosu , İÖ. 560.

Yüzler geniş,

çukurluklar sert.

Yüz hatları belirgin.

Yüz hatları hafif çözülmüş.



DERS NOTLARI VE GÖRSELLER
SADECE EĞİTİM AMAÇLI
KULLANILMIŞTIR
Doç. Dr. Davut KAPLAN

Peploslu Kore
Akropolis,
İ.Ö. 535 - 530



DERS NOTLARI VE GÖRSELLER
SADECE EĞİTİM AMAÇLI
KULLANILMIŞTIR
Doç. Dr. Davut KAPLAN



DERS NOTLARI VE GÖRSELLER
SADECE EĞİTİM AMAÇLI
Doç. Dr. Davut KAPLAN
KULLANILMIŞTIR



Figure 10.1 Fr. Ellura amphora: British Museum 88.2–8.54.
Scale rather under 1:3. Altenburg painter: c. 560.

10.3a Clazomenian Black-figure slim amphora: British
Museum 88.2–8.71a. Ht. 46 cm. Petrie painter: 540–525.

DERİS NOTLARİVE GÖRSEİLER
SADECE EĞİTİM AMAÇLARI
KULLANILMIŞTIR
Doç. Dr. Davut KAPLAN



DERS NOTLARI VE GÖRSELER
SADECE EĞİTİM AMAÇLI
KULLANILMIŞTIR
Doç. Dr. Davut KAPLAN

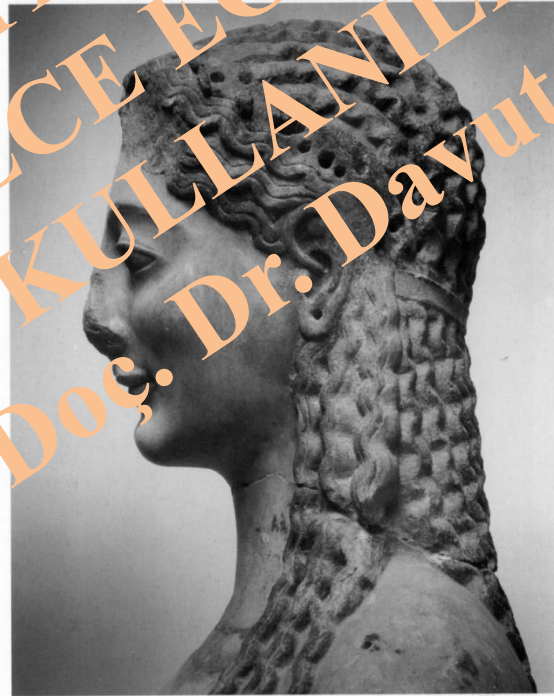
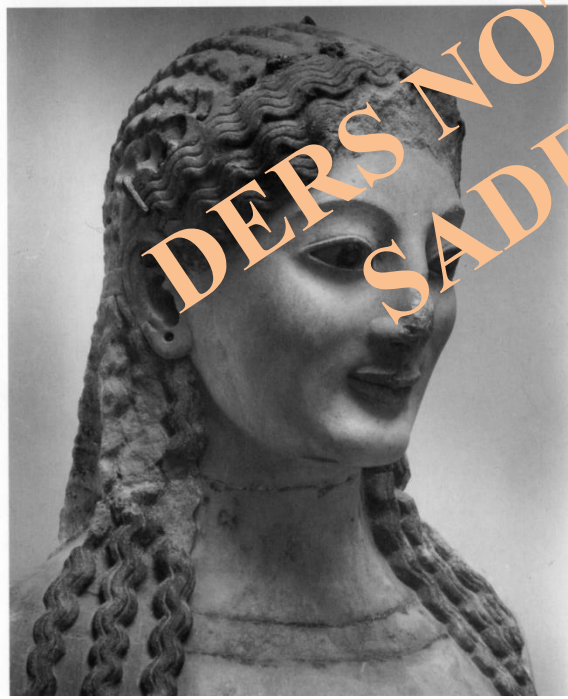
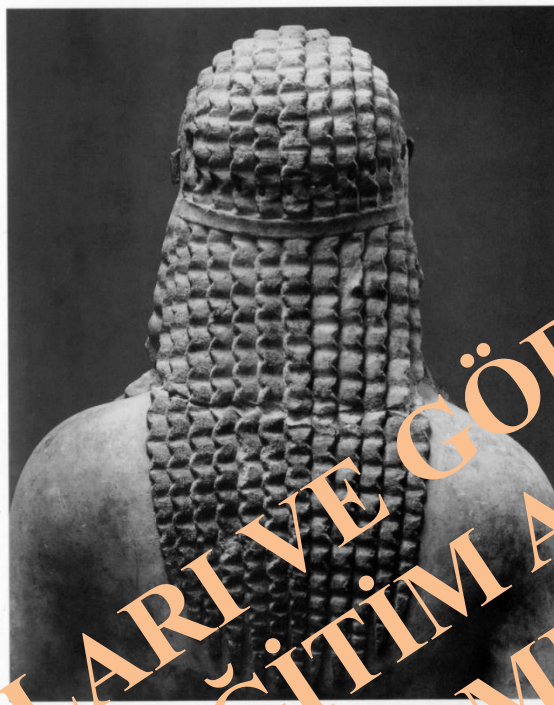

DERS NOTLARI VE GÖRSELLER
SADECE EĞİTİM AMAÇLI
KULLANILMIŞTIR
Doç. Dr. Davut KAPLAN

Akropolis Koresi, No: 678
MÖ.530
H:0.97 m.

DERS NOTLARI VE GÖRSELLER
SADECE EĞİTİM AMAÇLI
KULLANILMIŞTIR
Doç. Dr. Davut KAPLAN

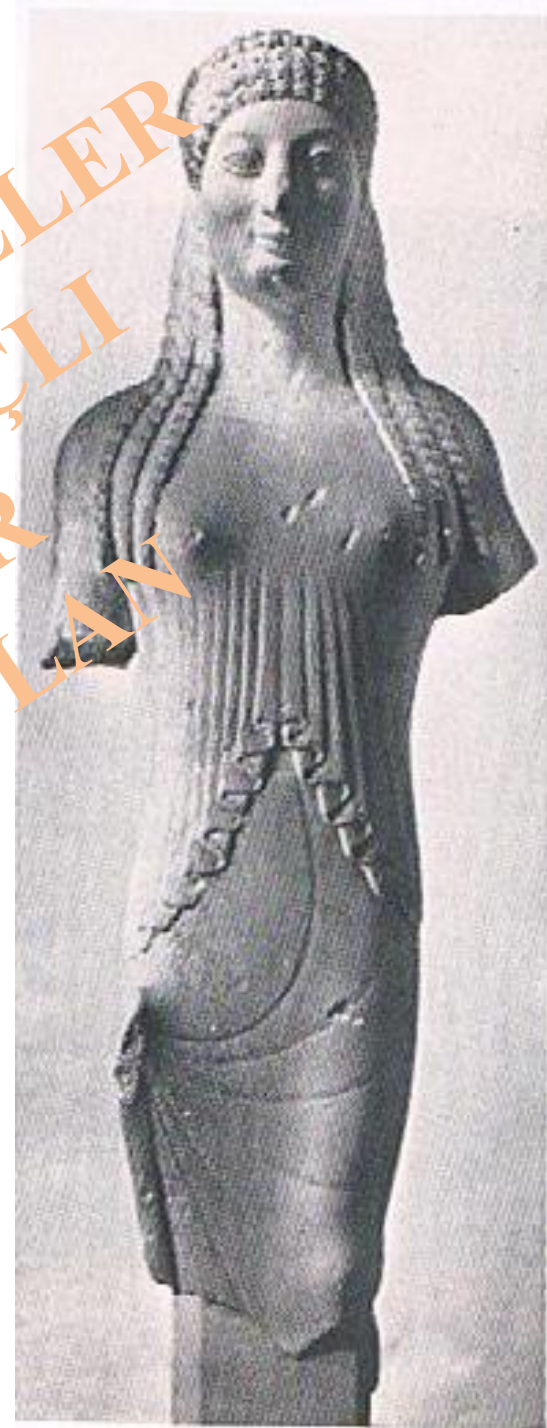

Akropol 678
Koresi

M.Ö.530

**DERS NOTLARI VE GÖRSELLER
SADECE EĞİTİM AMAÇLI
KULLANILMIŞTIR
Doç. Dr. Davut KAPLAN**



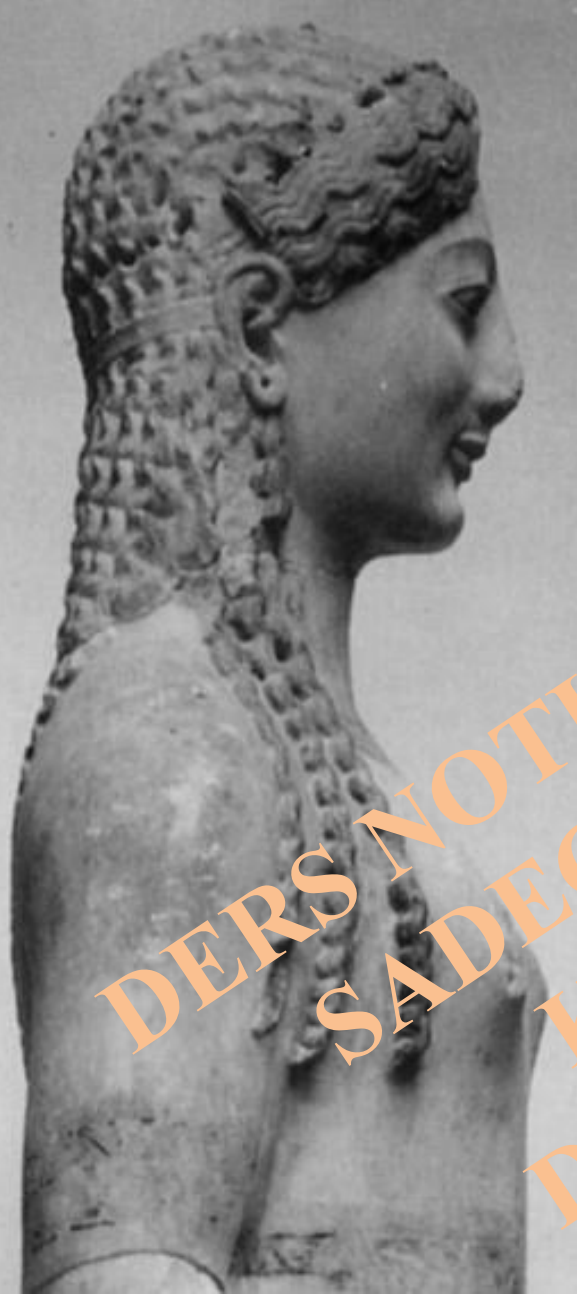

Peploslu Kore
Akropolis,
İ.Ö. 535 - 530



Akropol 678 Koresi

M.Ö.530

DERS NOTLARI VE GÖRSELLER
SADECE EĞİTİM AMAÇLI
KULLANILMIŞTIR
Doç. Dr. Davut KAPLAN



Chera myes
Hera'sı
MÖ.570-560



Samos
Koresi, Berlin
560-550



Philippe
560



Efes Artemis
560



Phrasikleia
550-540



Peploslu Kore
535-530

DERS NOTLARI VE GÖRSELLER
SADECE EĞİTİM AMAÇLI
KULLANILMIŞTIR
Doç. Dr. Davut KAPLAN



Nikandre
M.Ö. 660



Auxerre
M.Ö. 650-640



Berlinli Kore
M.Ö. 570-560



593 nolu
Akropol Koresi
M.Ö. 570-560



Cheramyas
Hera'sı
MÖ.570-560



Samos
Koresi, Berlin
560-550



Philippe
560



Efes Artemis
560



Phrasikleia
550-540



Peploslu Kore
535-530

DERS NOTLARI VE GÖRSELLER
SADECE EĞİTİM AMAÇLI
Doç. Dr. Davut KAPLAN