

YÖRE  
ARTVIN  
KAYNAK KİŞİ  
YÖRE EKİBİ

## ÇİFT CANDARMA GELİYOR

DERLEME TARİHİ

NOTALAYAN  
SALİH TURHAN

SÜRE :  $\frac{10}{8}$  = 216



(SAZ



GE Lİ YOR LÖY DA KAY MA KAM KO NA ĞİN DAN  
Ğİ YE ŞİL LÖY DE AL TIN DA GAY FE Pİ ŞİR



Şİ KE VUR SAM KAN DAM LAR LÖY A ĞİR Mİ Zİ YA  
BEN DEN SA NA YÂR OL MAZ LÖY A GET AK LIN BA

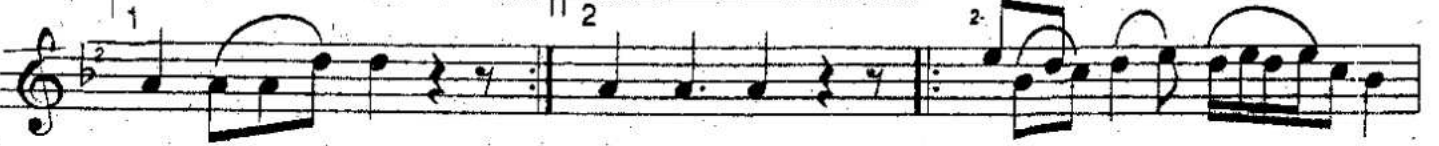

NA ĞİN DAN NA ĞİN DAN HAY Dİ MA LIM  
ŞAN DEV ŞİR ŞAN DEV ŞİR HAY Dİ MA LIM



HAY Dİ CA NİM Şİ NA NAY AS  
HAY Dİ CA NİM Şİ NA NAY AS

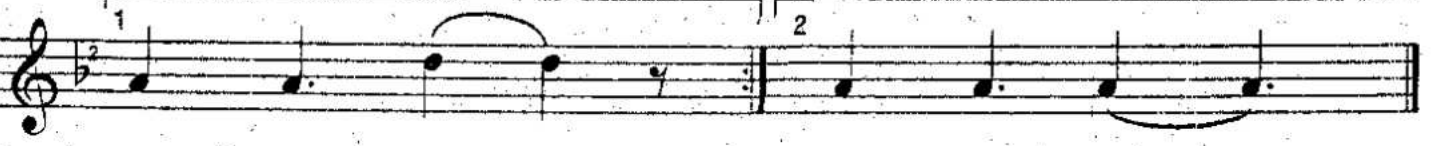

LAN YÂ RİM LAN YÂ RİM  
LAN YÂ RİM LAN YÂ RİM

ÇİFT CANDARMA GELİYOR (Ley) KAYMAKAM KONAĞINDAN  
FISKE VURSAM (Ley) KAN DAMLAR GIRMIZI YANAĞINDAN

SENÇETİRK

BAĞLANTI :  
HAYDI MALİM HAYDI CANİM  
ŞİNANAY ASLAN YÂRİM

ZEYTİN YAPRAĞI YEŞİL (Ley) ALTINDA GAYFE PİŞİR  
BENDEN SANA YÂR OLMAZ (Ley) GET AKLIN BAŞAN DEVŞİR

BAĞLANTI